

Conduzione

Alessandra Turcato



Educatrice professionale, formata alle tematiche di genere. Attestato di alta formazione in Politiche di pari opportunità, cittadinanza di genere, integrazione sociale presso l'Università di Padova.

Si occupa da quindici anni di progetti di accoglienza, accompagnamento e sensibilizzazione alle pari opportunità ed al contrasto alla violenza legata al genere.

Lavora presso Samarcanda Coop Sociale dal 2002, coordinando l'équipe Progetto Seta nella gestione di attività legate all'accoglienza e supporto all'autonomia delle donne, ed alla gestione di Sportelli Donna e servizi al territorio.

Dal 2002 si occupa inoltre di gestione economica e programmazione, gestione amministrativa e logistica di progetti legati ai servizi del terzo settore.

Organizzazione a cura di Cooperativa Samarcanda per il Comune di Schio, con il contributo della Regione Veneto.
E-mail: eventi@samarcandaonlus.it



CENTRO ANTIVIOLENZA
SPORTELLO **DONNA** SCHIO

Il bilancio familiare e personale

Valorizzare le proprie competenze per migliorare le proprie economie

Primo incontro 19 febbraio alle ore 20.00 presso il Centro Antiviolenza Sportello Donna.

Il numero di posti è limitato per facilitare le partecipanti. Per partecipare è necessario effettuare **l'iscrizione**.



Centro Antiviolenza Sportello Donna
Maria Grazia Cutuli

Via Fratelli Pasini, 27 - Schio

Tel.: 0445 691391 | 0445 691393

E-mail: sportello.donna@comune.schio.vi.it

Apertura al pubblico: mart, merc, ven dalle 9 alle 11

Ascolto telefonico: lun-ven dalle 11 alle 13

4 incontri, a Schio
febbraio/marzo 2020



Presentazione



Pianificare, programmare,
sperimentare autonomie

Il corso ha l'obiettivo di sostenere le donne nel riscoprire le proprie abilità nella **pianificazione e gestione** delle necessità economiche nel breve e medio termine. Verranno approfonditi temi quali i **diritti** in ambito lavorativo e nell'accesso ai servizi al fine di realizzare il proprio percorso di **autonomia**, individuando strategie per pianificare impegni e affrontare imprevisti.

Metodologia



LA PIANIFICAZIONE ECONOMICA FAMIGLIARE

Da cosa partire per compilare un bilancio familiare.
Come fare il punto della situazione e seguire delle semplici regole per pianificare e gestire le proprie economie per migliorare la propria situazione o progettare una effettiva autonomia.



Foto di Austin Neill

LA VIOLENZA ECONOMICA

Di cosa si parla quando si parla di "violenza economica". Quali sono i dati nazionali ed europei. Quali accorgimenti attuare per non "cadere nella trappola" e strategie per uscirne.

IL LAVORO

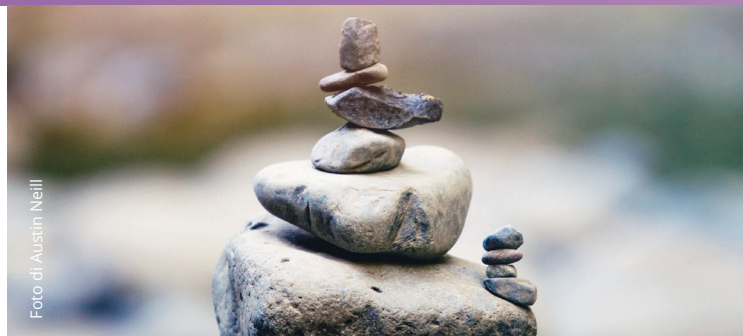
> **Interviene una esperta del settore.**

Panoramica sui vari contratti lavoro, a cosa fare attenzione, quali sono i diritti ed i doveri delle lavoratrici. Cosa si intende per molestie sul luogo di lavoro, come difendersi.

IL TERRITORIO, LA COMUNITÀ CHE AIUTA

Quali sono le possibilità offerte dal territorio in caso di bisogno di aiuto economico, relazionali. Quali sono i servizi e come vi si accede.

Calendario



Iscrizioni

Presso il Centro Antiviolenza Sportello Donna
negli orari di ascolto telefonico: dal lunedì al venerdì ore 11.00-13.00 o inviando una e-mail all'indirizzo: eventi@samarcandaonlus.it.

Incontri

Primo incontro mercoledì 19 febbraio alle ore 20.00 presso il Centro Antiviolenza Sportello Donna.

Gli incontri si svolgeranno **dalle ore 20.00 alle ore 21.30** nelle seguenti date:
mercoledì 19, 26 febbraio, 4, 11 marzo 2020.



Foto @bravelyinspired

“Imparare a gestire le proprie economie può aiutare a migliorarle”