

SCHEMA DI CALCOLO DELLA SUPERFICIE COPERTA E DEL VOLUME DI PROGETTO

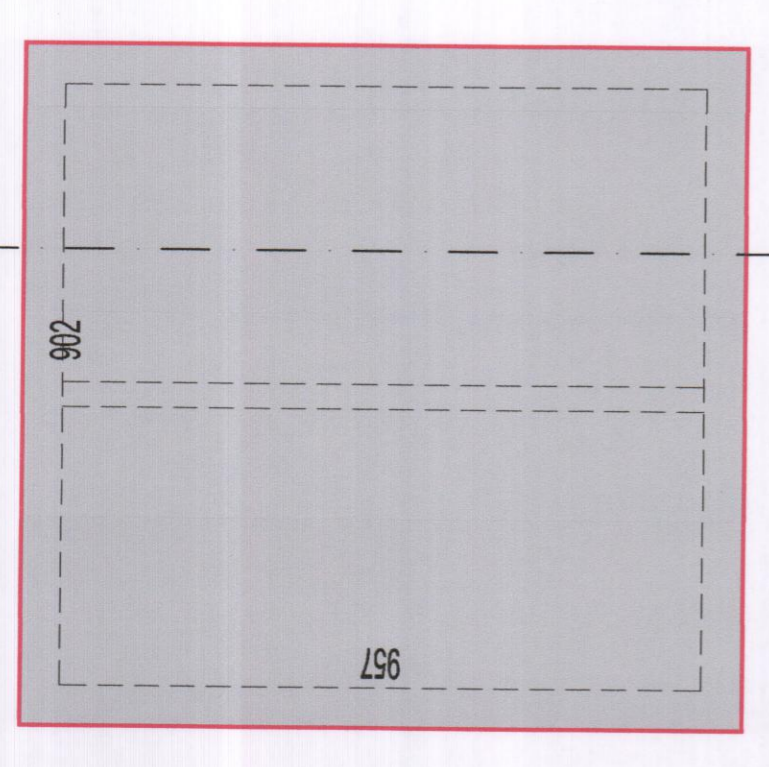

PIANO TERRA
CALCOLO SUPERFICIE COPERTA

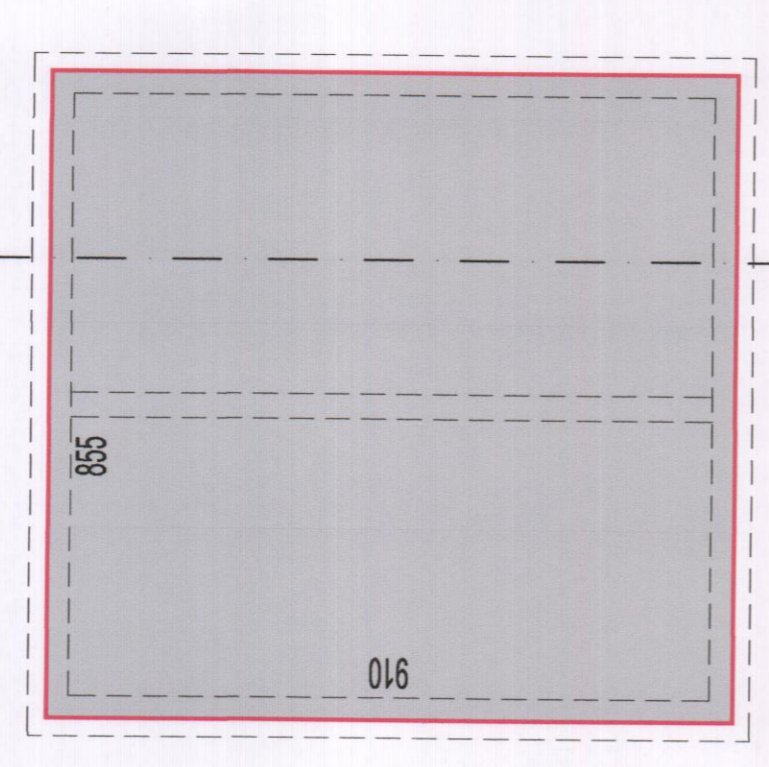

PIANO TERRA
CALCOLO VOLUME

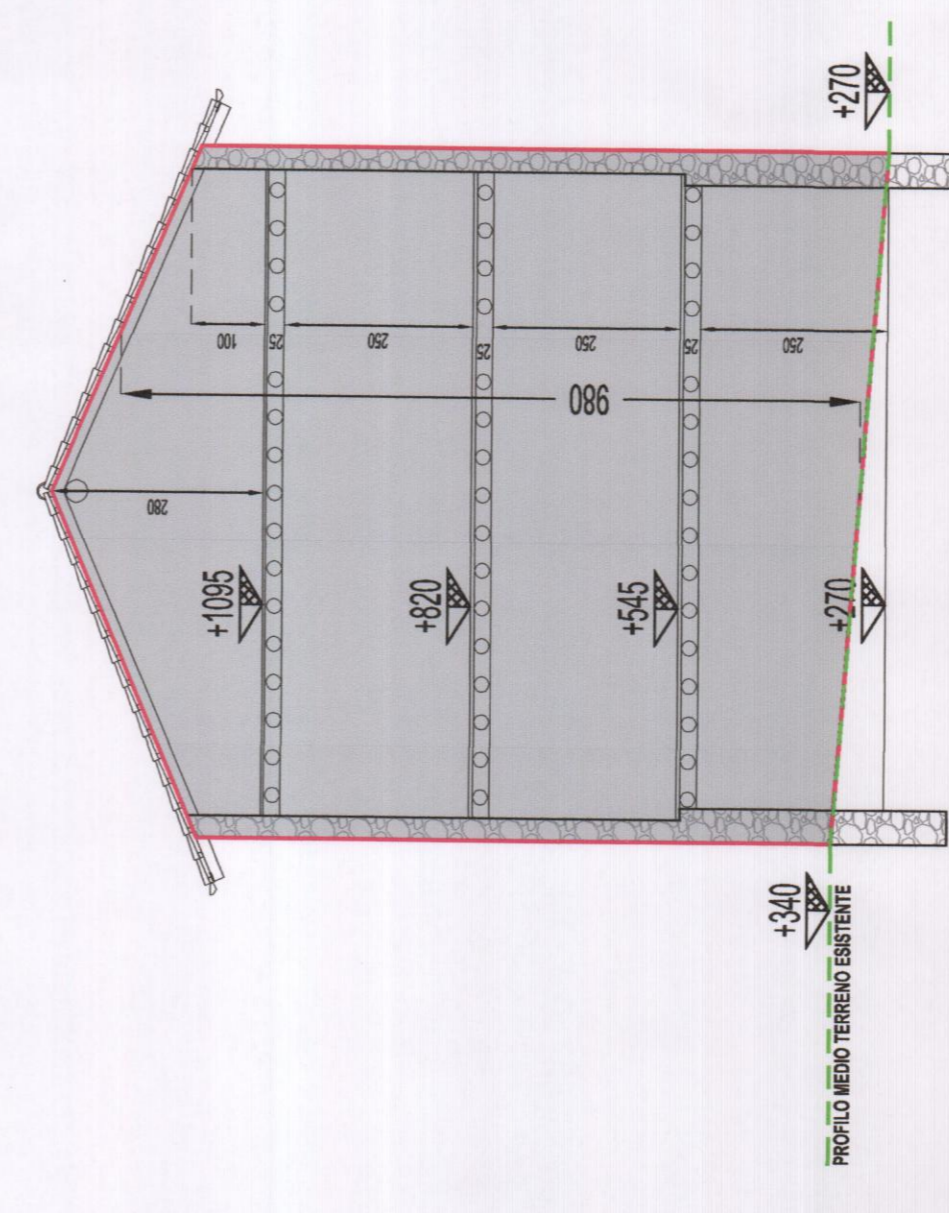
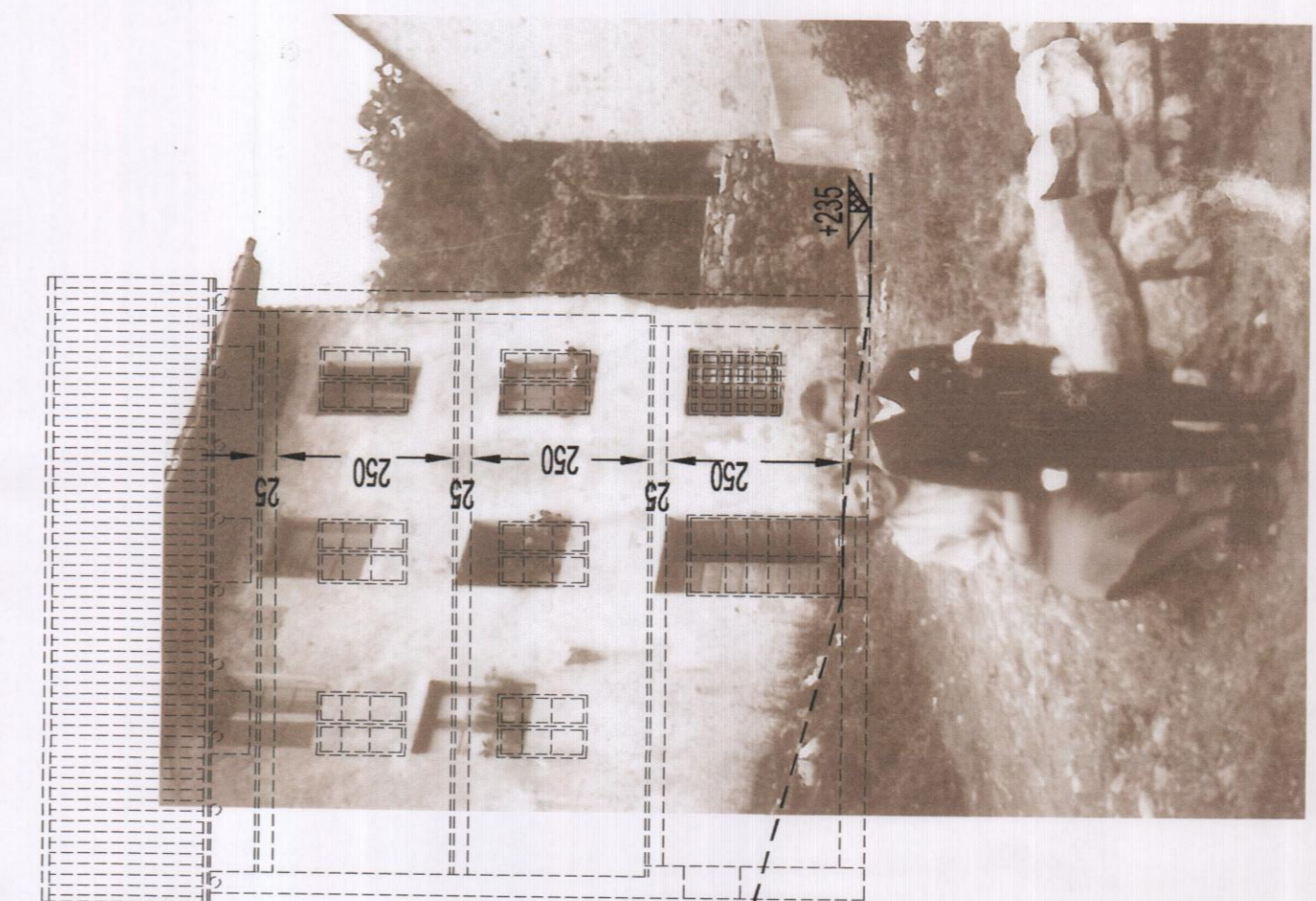

SEZIONE A-A

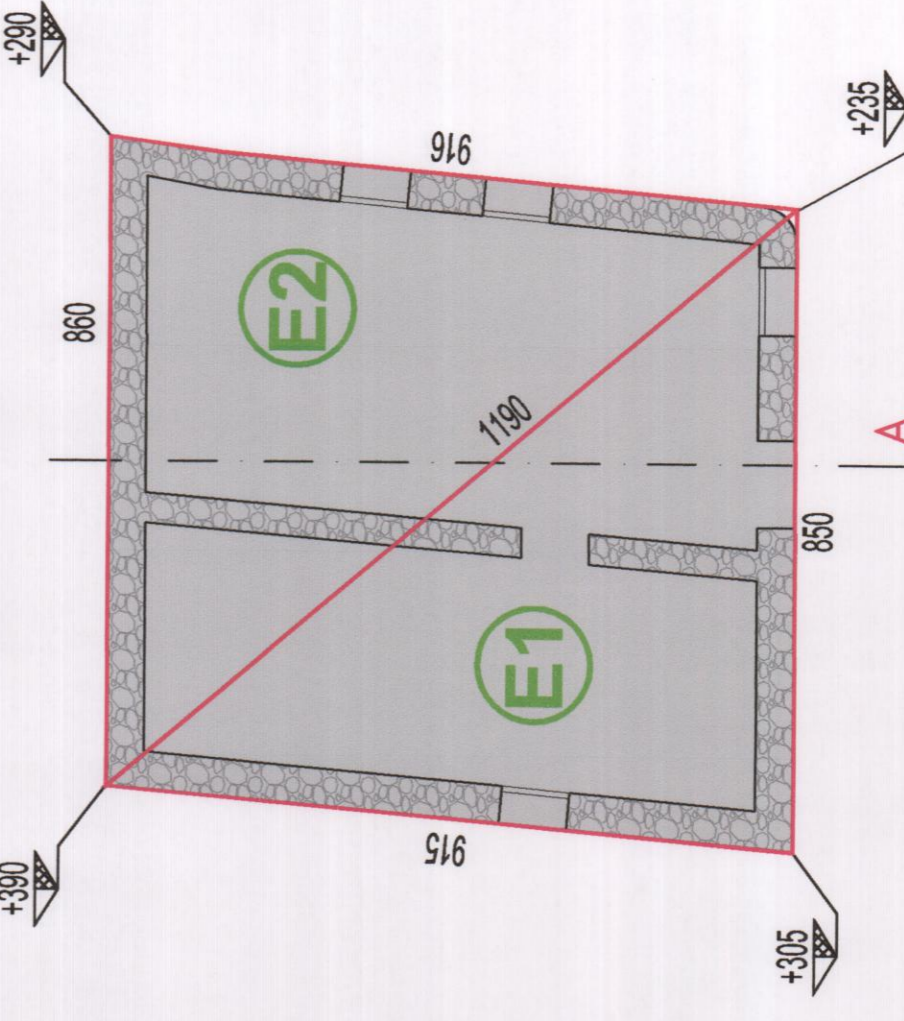

PIANTA PIANO SEMINTERRATO

SCHEMA CALCOLO SUPERFICIE COPERTA E DEL VOLUME ESISTENTE					
Piano	Corpo	lato a (Mm)	lato b (Mm)	lato c (Mm)	Superficie
E1	E1	8,50	9,15	11,90	38,72
	E2	8,60	9,16	11,90	39,18
Totale Superficie Coperta totale					77,90
H media					9,80
Totale Volume urbanistico esistente					763,41

RICOSTRUZIONE FILOLOGICA DELLA SUPERFICIE COPERTA E DEL VOLUME DELLO STATO DI FATTO

SCHEMA CALCOLO SUPERFICIE COPERTA DI PROGETTO						
Piano	lato a (Mm)	lato b (Mm)	Superficie (Mq)	Sup. Max Portico = 20% sup. cop. (Mq)	Sup. Portico ECCEDENTE (Mq)	
TERRA	9,02	9,57	86,32	86,32	< SUP. MAX COPRIBILE	
TOTALE SUP. COPERTA						
SUPERFICIE U.M.I. nr. 1						
SUPERFICIE MAX COPRIBILE (46,25%)						2215,00
SUPERFICIE MIN PERMEABILE (30%)						300,00
						664,50

SCHEMA CALCOLO VOLUME URBANISTICO DI PROGETTO						
Piano	lato a (Mm)	lato b (Mm)	Superficie (Mq)	H o H media conv. (Mm)	TOTALE VOL. URB (Mc)	
TERRA PRIMO SECONDO	8,55	9,10	77,81	2,70	210,10	
	8,55	9,10	77,82	3,00	233,47	
	8,55	9,10	77,82	4,11	319,85	
TOTALE VOLUME URBANISTICO DI PROGETTO						763,41
VOLUME URBANISTICO DERIVANTE DA RICOSTRUZIONE FILOLOGICA						
VOLUME RESIDUO						0,00

La misura dell'altezza massima dei fabbricati potrà essere leggermente modificata in funzione del progetto edilizio. L'ingombro dei fabbricati è puramente indicativo

Settore 02
RISORSE - INNOVAZIONE - AMBIENTE - URBANISTICA
SERVIZIO URBANISTICA
Via Piazzi, 68 - 36015 Schio (VI)

PROTOCOLLO GENERALE
COMUNE DI SCHIO
23 MAG. 2013
UFF. PROTOCOLLO

SPAZIO UFFICIO PIANI ATTUATIVI E GESTIONE E CONVENZIONI
ELABORATO IDENTIFICATO AL SUBA1
ADOTTATO
COMUNE DI SCHIO
16 DIC. 2016
IL RESPONSABILE P.O.
Chiarra Strazzabosca

SPAZIO UFFICIO PIANI ATTUATIVI E GESTIONE E CONVENZIONI
ELABORATO IDENTIFICATO AL SUBA1
APPROVATO
D.G. n. 35 del 22.10.13 di Approvazione
IL RESPONSABILE P.O.
Chiarra Strazzabosca

COMUNE DI SCHIO
22.10.13 di Approvazione
IL RESPONSABILE P.O.
Chiarra Strazzabosca

SPAZIO UFFICIO PIANI ATTUATIVI E GESTIONE E CONVENZIONI
ELABORATO IDENTIFICATO AL SUBA1
APPROVATO
D.G. n. 35 del 22.10.13 di Approvazione
IL RESPONSABILE P.O.
Chiarra Strazzabosca

NOMINATIVI RICHIEDENTI
Luigi Girolamo

NOMINATIVI RICHIEDENTI
Zanella Sonia

COMUNE DI SCHIO
PROVINCIA DI VICENZA

PIANO URBANISTICO ATTUATIVO
di iniziativa privata denominato
"PIANO DI RECUPERO IN CONTRA' RUARI"

PROGETTO

Elaborato:
CONTEGGI URBANISTICI
STATO DI FATTO
PROGETTO

Tavolo N°:
Data:
Scala:
Sofficienza inv. n.:

COMITENTE:
RUIRO GIUSEPPE - ZANELLA SONIA
UGO MARIA LOBBA architetto
CORRADO RUARO architetto

PROGETTISTI:
LOBBA & RUARO

Collaboratori:
per favore fare

STUDIO ASSOCIATO ARCHITETTI
LOBBA & RUARO

RIFERIMENTO GENERALE ISTANZA
694880 del 29.11.2012