

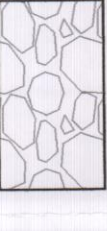



LEGENDA:

-  RILIEVO RUDERE ESISTENTE
-  RICOSTRUZIONE FILOLOGICA DEL FABBRICATO DEMOLITO
-  FABBRICATI ESISTENTI - ALTRE PROPRIETA'
-  PROFILO TERRENO ESISTENTE



SEZIONE LONGITUDINALE A-A - STATO DI FATTO

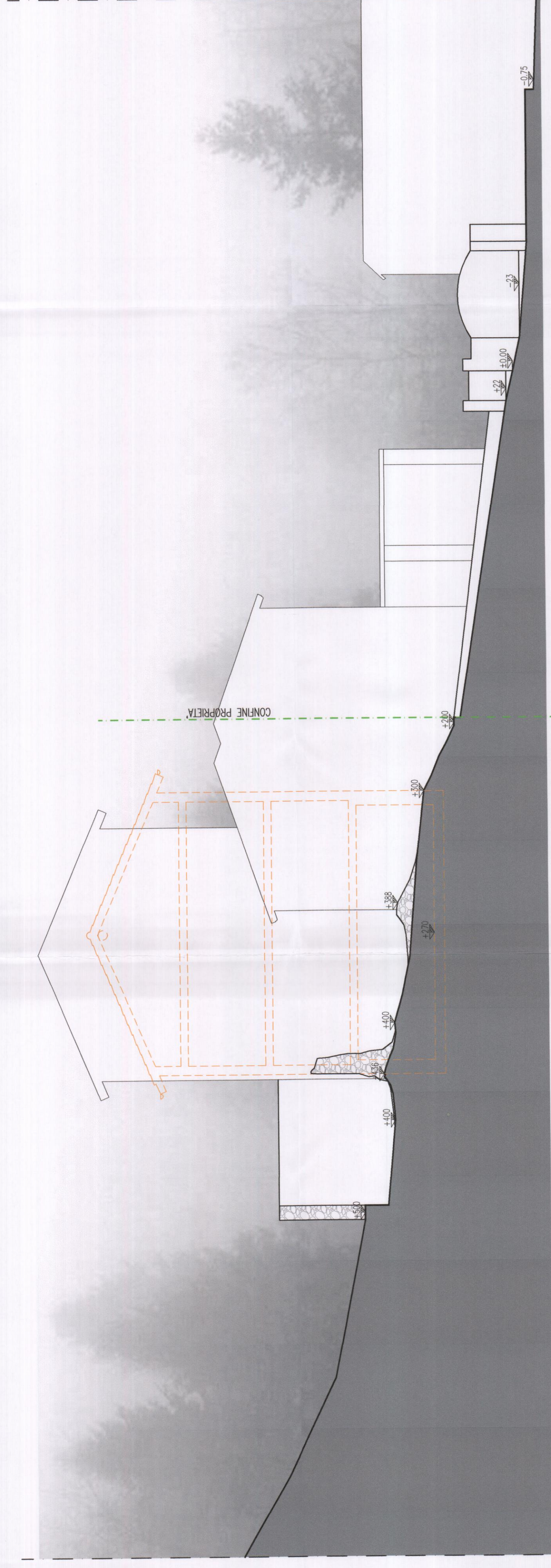

SEZIONE TRASVERSALE B-B - STATO DI FATTO

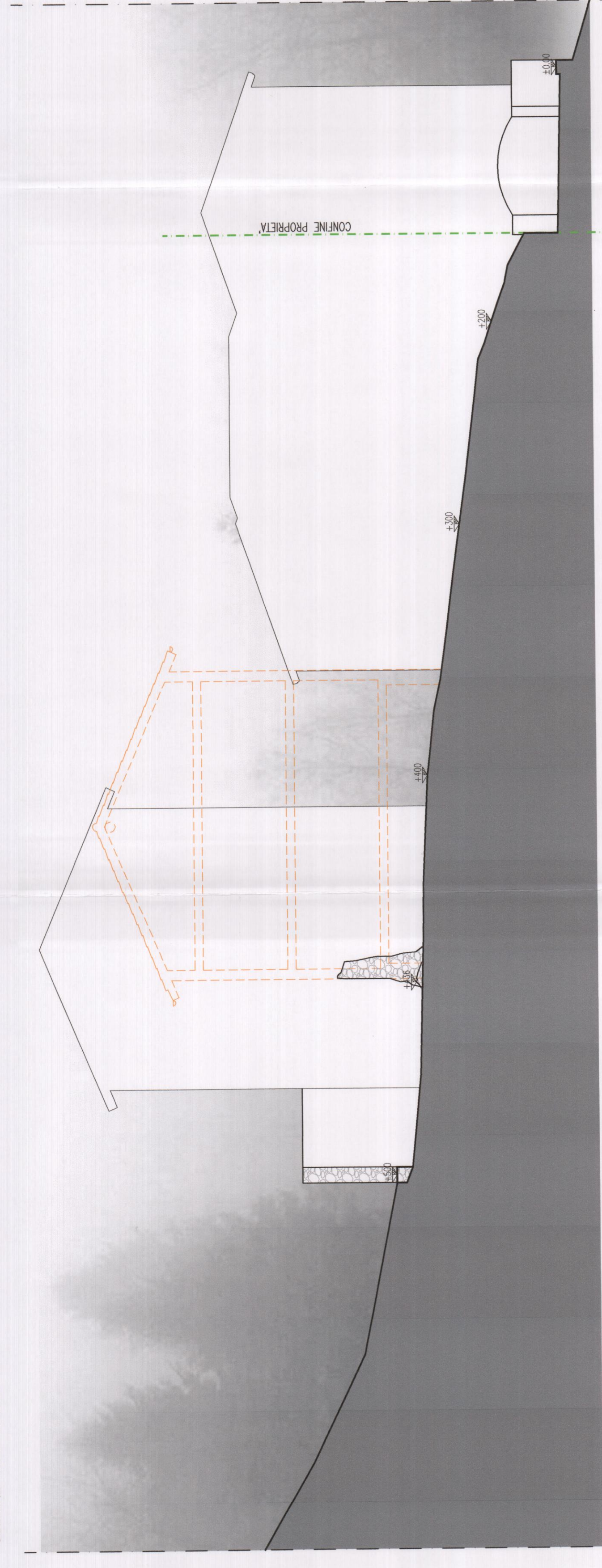

SEZIONE TRASVERSALE C-C - STATO DI FATTO

Servizio 02
RISORSE - INNOVAZIONE - AMBIENTE - URBANISTICA
SERVIZIO URBANISTICA
Via Pralogni 88 - 36019 Schio (VI)

PROTOCOLLO GENERALE
COMUNE DI SCHIO
29 MAR. 2013
UFF. PROTOCOLLO

SPAZIO UFFICIO PIANI ATTUATIVI E GESTIONI E CONVENZIONI
ELABORATO IDENTIFICATO AL SUB A1
ADOTTATO

Il RESPONSABILE P.O.
D. G. 16 del 16/7/2013 (in Aggiornamento)
CORRADO RUARO

SPAZIO UFFICIO PIANI ATTUATIVI E GESTIONI E CONVENZIONI
ELABORATO IDENTIFICATO AL SUB A1
APPROVATO

Il RESPONSABILE P.O.
D. G. 16 del 16/7/2013 (in Aggiornamento)
CORRADO RUARO

NOMINATIVI RICHIEDENTI
Maurizio Giurini

NOMINATIVI RICHIEDENTI
Stella Lomere

RIFERIMENTO GENERALE ISTANZA
69/6880 del 29.11.2012

COMUNE DI SCHIO
PROVINCIA DI VICENZA

PIANO URBANISTICO ATTUATIVO
di iniziativa privata denominato
"PIANO DI RECUPERO IN CONTRA' RUARI"

STATO DI FATTO

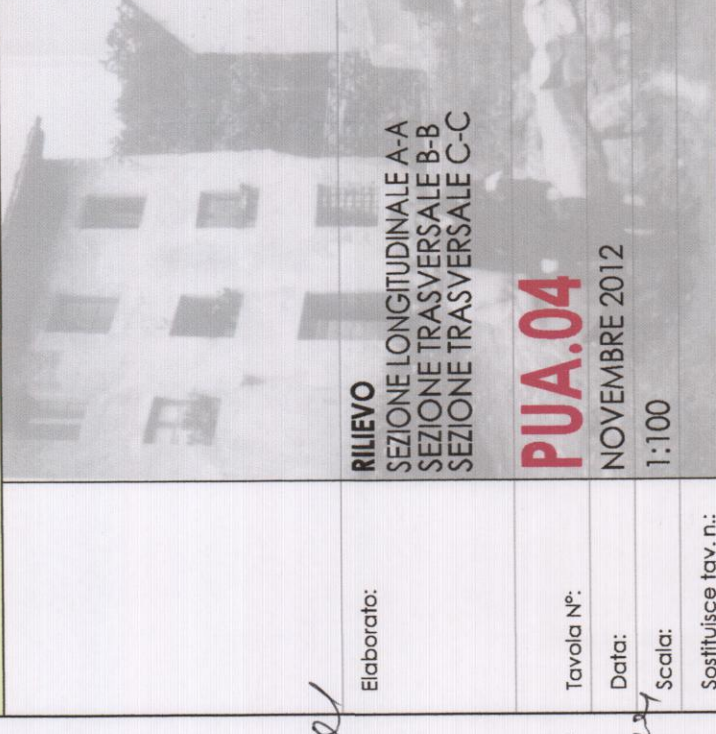

RILIEVO
SEZIONE LONGITUDINALE A-A
SEZIONE TRASVERSALE B-B
SEZIONE TRASVERSALE C-C
PUA.04
NOVEMBRE 2012
1:100

RUIARO GIUSEPPE - ZANELLA SONIA
UGO MARIA LOBBA architetto
CORRADO RUARO architetto

STUDIO ASSOCIATO ARCHITETTI
LOBBA & RUARO