

PIANTA - STATO ATTUALE

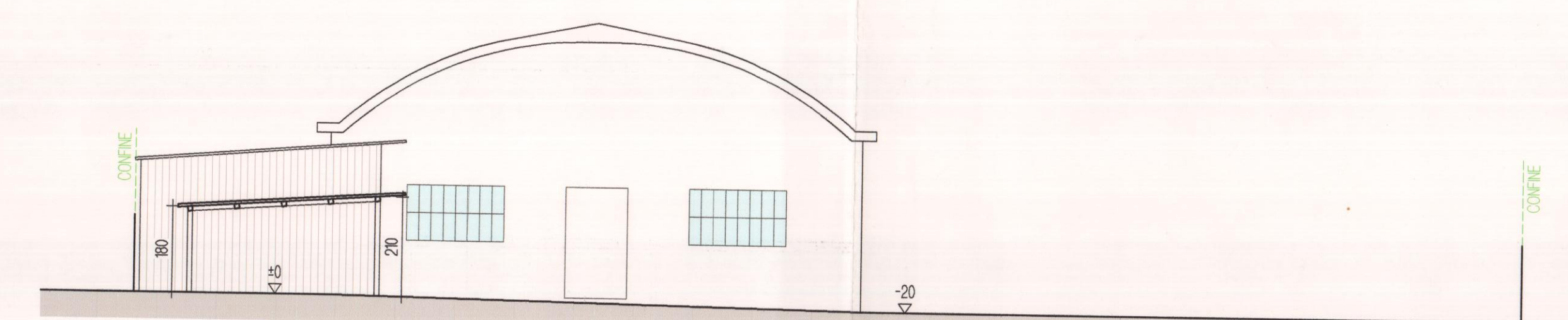

SEZIONE A-A

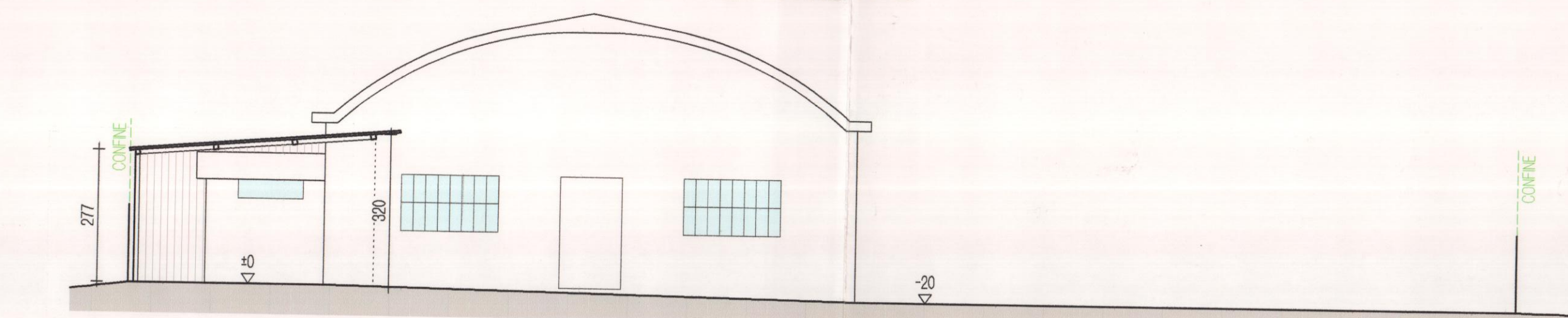

SEZIONE B-B

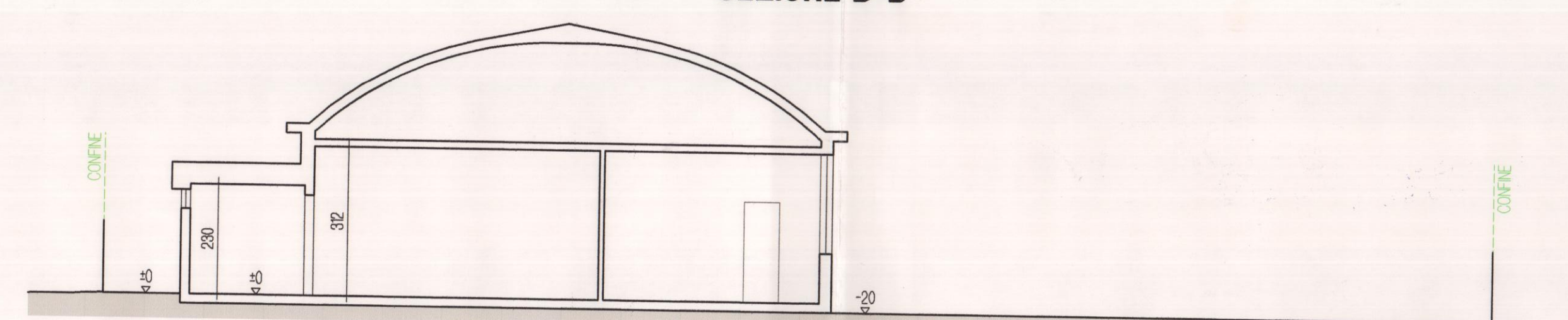

SEZIONE C-C



SEZIONE D-D

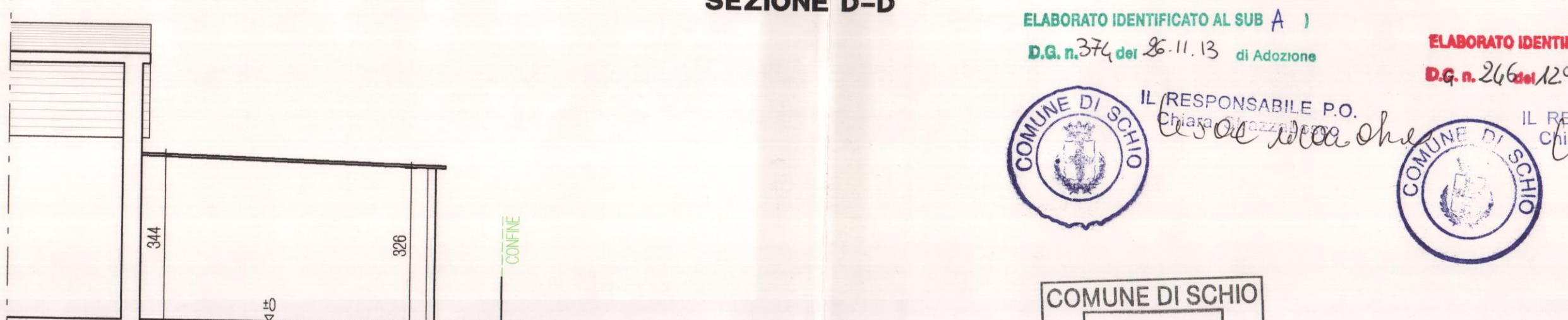

SEZIONE E-E



PROSPETTO EST

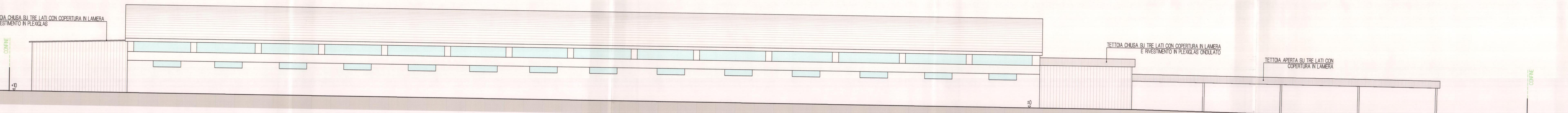

PROSPETTO OVEST

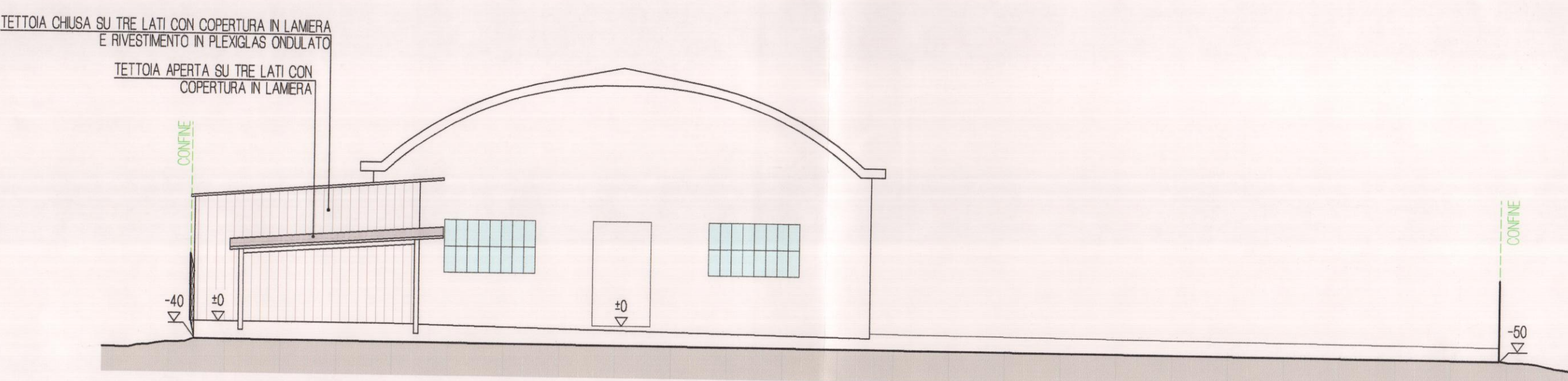

PROSPETTO SUD

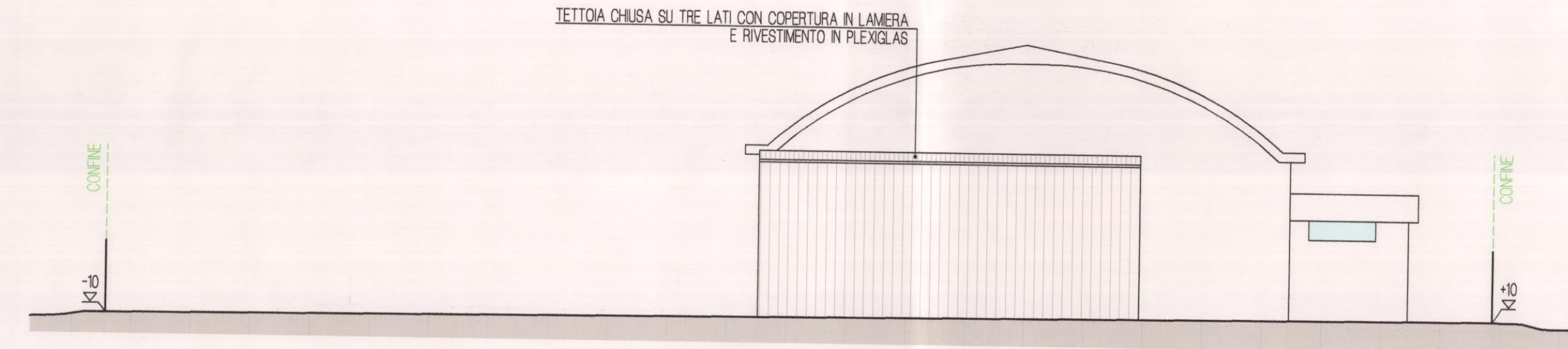

PROSPETTO NORD

CALCOLO SUPERFICIE COPERTA FABBRICATO ESISTENTE

- PORZIONE (A) TETTOIA APERTA	m. 19,85 X 4,05	= mq. 80,38
- PORZIONE (B) MAGAZZINO CHIUSO SU TRE LATI	m. 6,00 X 4,95	= mq. 29,70
- PORZIONE (C) ZONA SERVIZI TOTALMENTE CHIUSO CON TETTO PIANO	m. 59,30 X 2,50	= mq. 148,25
- PORZIONE (D) CAPANNONE IN MURATURA CON TETTO A VOLTA	m. 59,30 X 11,25	= mq. 667,12
- PORZIONE (E) MAGAZZINO CHIUSO SU TRE LATI	m. 8,06 X 6,22	= mq. 50,33
TOTALE		= mq. 975,58

CALCOLO VOLUME FABBRICATO ESISTENTE

- PORZIONE (A) TETTOIA APERTA	mq. 80,38/2 X hm. 1,95	= mc. 78,37
- PORZIONE (B) MAGAZZINO CHIUSO SU TRE LATI	mq. 29,70 X hm. 2,77	= mc. 82,27
- PORZIONE (C) ZONA SERVIZI TOTALMENTE CHIUSO CON TETTO PIANO	mq. 148,25 X h. 2,18	= mc. 323,16
- PORZIONE (D) CAPANNONE IN MURATURA CON TETTO A VOLTA	mq. 667,12 X hm. 4,74	= mc. 3.162,15
- PORZIONE (E) MAGAZZINO CHIUSO SU TRE LATI	mq. 50,33 X hm. 3,35	= mc. 167,93
TOTALE		= mc. 3814,90

ELABORATO IDENTIFICATO AL SUB A 1
D.G. n. 374 del 25.11.15 di Adozione

ELABORATO IDENTIFICATO AL SUB A 1
D.G. n. 266 del 29.2014 di Approvazione

IL RESPONSABILE P.O.
Claudio Mura

IL RESPONSABILE P.O.
Claudio Mura

COMUNE DI SCHIO
- 8 AGO. 2013
UFF. PROTOCOLLO

PROGETTISTA: **DAL ZOTTO PAOLA INGEGNERE**
Via dell'Argentario - 36010 Capole di Cengo
Tel/Fax 0445-320610, e-mail paola@dalzotto.it

DIRETTORE DEI LAVORI: **fabris diego**
Via Castello, 24 - Schio (VI) - Tel. 0445-620889
Fax 0445-621888 - e-mail: studio@fabrisdiego.it

PROVINCIA: **VICENZA**
COMUNE: **SCHIO**
TAVOLA N.: **2**

OGGETTO: **PIANO DI URBANIZZAZIONE DI UN'AREA IN PROPRIETA' INSERITA NELLA PEREQUAZIONE PERIF. IN BASE ALLA DELIBERAZIONE APPLICATIVA DEL PIANO CASA ALLEGATO SUB A1 ART. 3.c. COMMA 4 E SEGUENTI**

PIANTE, PROSPETTI E SEZIONI - STATO DI FATTO

COMMITENTE: **V.A.R.G. snc di Vanzo Diego & C.**

PROGETTISTA: **DAL ZOTTO PAOLA**

DIRETTORE DEI LAVORI: **FABRIS DIEGO**

FIRMA COMMITENTE: **VARG DI VANZO DIEGO & C. snc**
Via Camini - Tel. 0445/673527
36015 SCHIO (VI)
P.IVA n. CF. 005559 0244

AGGIORN.: **AGGIORN.**

DISEGNATORE: **Buseletto Erica**

PLANIMETRIA: **08**

QUESTO DISEGNO NON PUO' ESSERE DIVULGATO, COPIATO O RIPRODOTTO ANCHE IN PARTE SENZA IL CONSENSO DEL GEOMETRA FABRIS DIEGO AI SENSI DELLE LEGGI VIGENTI SULLA TUTELA DELLE OPERE DELL'INGEGNERIA.