

  
 ACCESSO CARRAIO DALLA VIA PUBBLICA

PLANIMETRIA - SOLUZIONE PRESENTATA CON IL PUA

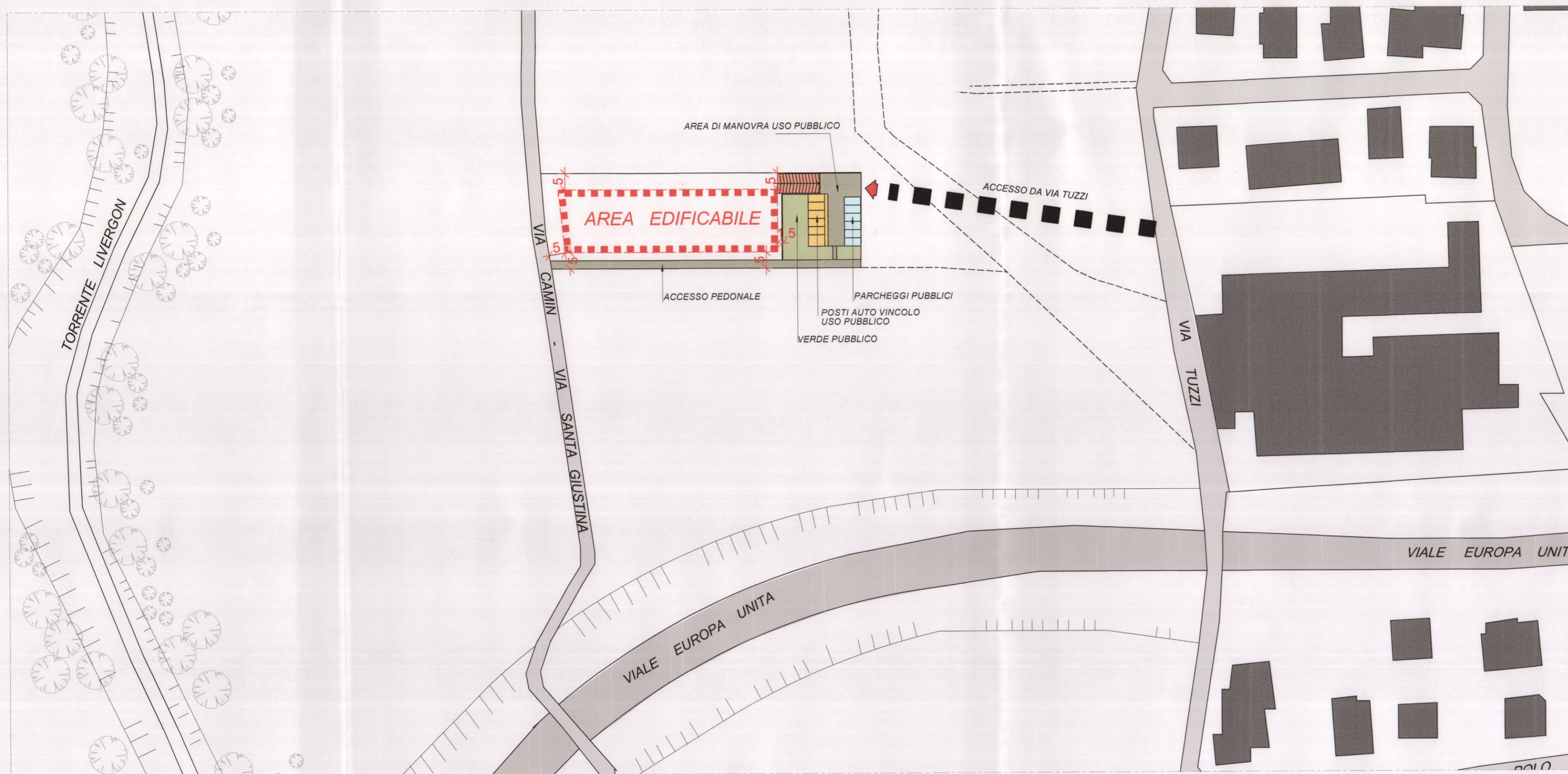

PLANIMETRIA - IPOTESI DI NUOVA POSSIBILITA' DI ACCESSO ALL'AREA

ELABORATO IDENTIFICATO AL SUB A 1  
 D.G. n. 376 del 26/11/13 di Adozione



IL RESPONSABILE P.O.  
 Chiara Strazzabucco

ELABORATO IDENTIFICATO AL SUB A 1  
 D.G. n. 246 del 12/9/2014 di Approvazione



IL RESPONSABILE P.O.  
 Chiara Strazzabucco

COMUNE DI SCHIO  
 25 NOV. 2013  
 UFF. PROTOCOLLO

PROGETTISTA  <b>DAL ZOTTO PAOLA</b> INGEGNERE <small>Via dell'Artigianato - 36010 Cogollo del Cengio          Tel./Fax 0115-320516 - e-mail: posta@libero.it</small>	DIRETTORE DEI LAVORI  <b>fabris diego</b> <small>Via Castello, 27 - Schio (VI) - Tel. 0115/529106          Fax 0115/521600 - e-mail: studi@fabrisdiego.it</small>	PROVINCIA <b>VICENZA</b> COMUNE <b>SCHIO</b>
PROGETTO PIANO DI URBANIZZAZIONE DI UN'AREA IN PROPRIETA' INSERITA NELLA PEREQUAZIONE PERIP IN BASE ALLA DELIBERAZIONE APPLICATIVA DEL PIANO CASA ALLEGATO SUB A1 ART. 3 c. COMMA 1 E SEGUENTI		TAVOLA N. <div style="text-align: center; font-size: 2em; font-weight: bold;">5</div>
PLANIMETRIE		SCALA 1:1000
COMMITENTE <b>V.A.R.G. snc di Vanzo Diego &amp; C.</b>		DATA NOVEMBRE 2013
PROGETTISTA 	DIRETTORE DEI LAVORI	FIRMA COMMITTENTE 
AGGORN.		AGGORN.
DISEGNATORE		DISEGNATORE
PLANIMETRIA		PLANIMETRIA

QUESTO DISEGNO NON PUO' ESSERE DIVULGATO, COPIATO O RIPRODOTTO ANCHE IN PARTE SENZA IL CONSENSO DEL GEOMETRA FABRIS DIEGO AI SENSI DELLE LEGGI VIGENTI SULLA TUTELA DELLE OPERE DELL'INGEGNERO.