

**Agenzia del Territorio
CATASTO FABBRICATI
Ufficio Provinciale di
Vicenza**

Dichiarazione protocollo n. VI0369060 del 11/10/2011

Planimetria di u.i.u. in Comune di Schio - Schio

Piazza Alvise Conte

civ.

Identificativi Catastali:

Sezione:

Foglio: 14

Particella: 384

Subalterno: 124

Compilata da:
Bastianello Nadia

Iscritto all'albo:
Geometri

Prov. Vicenza

N. 1607

Scheda n. 1

Scala 1:200

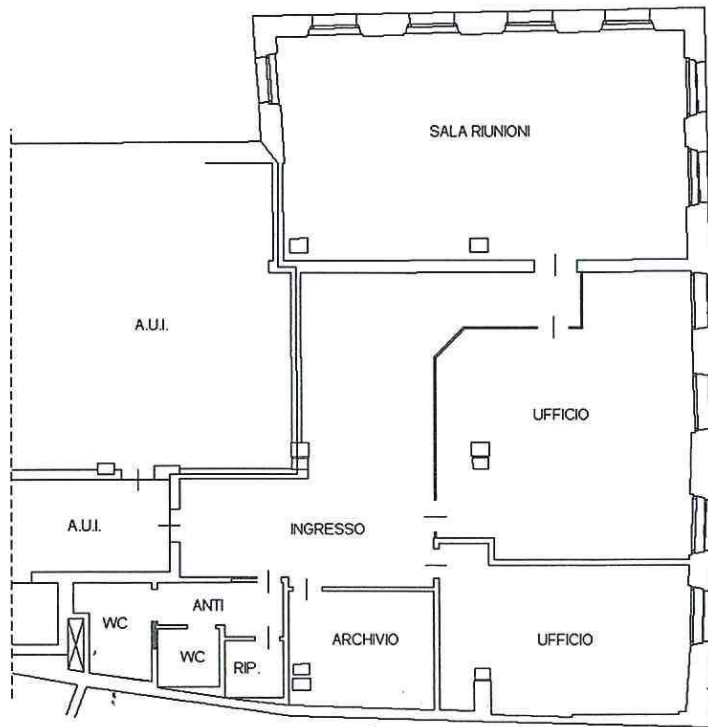

PIANO SECONDO

H.2.70



Ultima planimetria in atti

Data: 28/11/2018 - n. T59087 - Richiedente:

Totale schede: 1 - Formato di acquisizione: A4(210x297) - Formato stampa richiesto: A4(210x297)

Catasto dei Fabbricati - Situazione al 28/11/2018 - Comune di SCHIO/Q (1531) - < Foglio: 14 - Particella: 384 - Subalterno: 124 >
VIA VENTI SETTEMBRE piano: 2;