

PROSPETTO FRONTALE

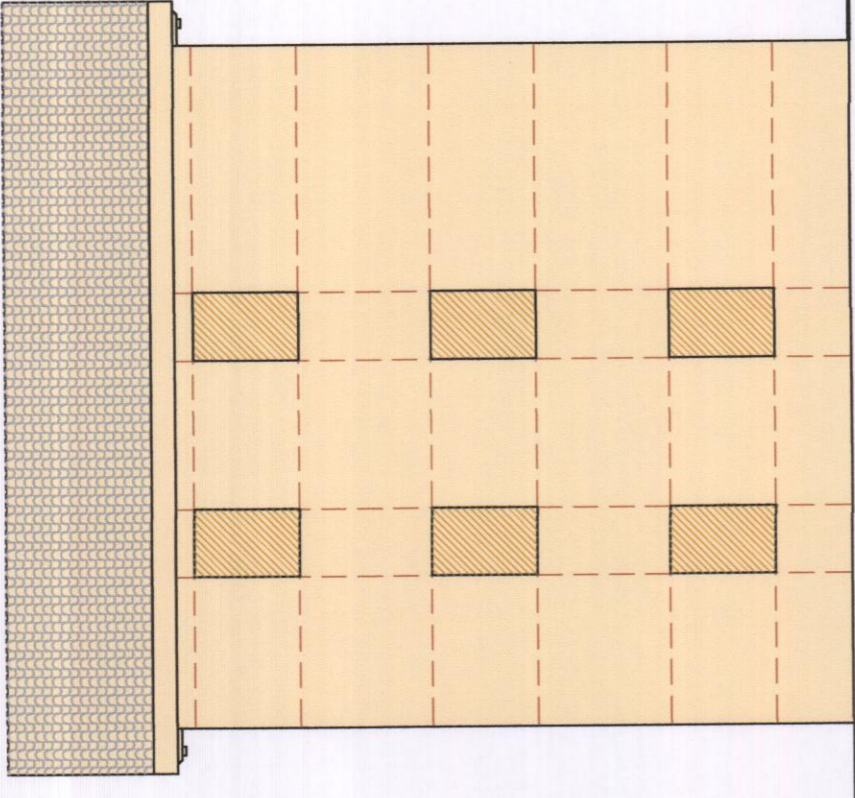

PROSPETTO LATERALE

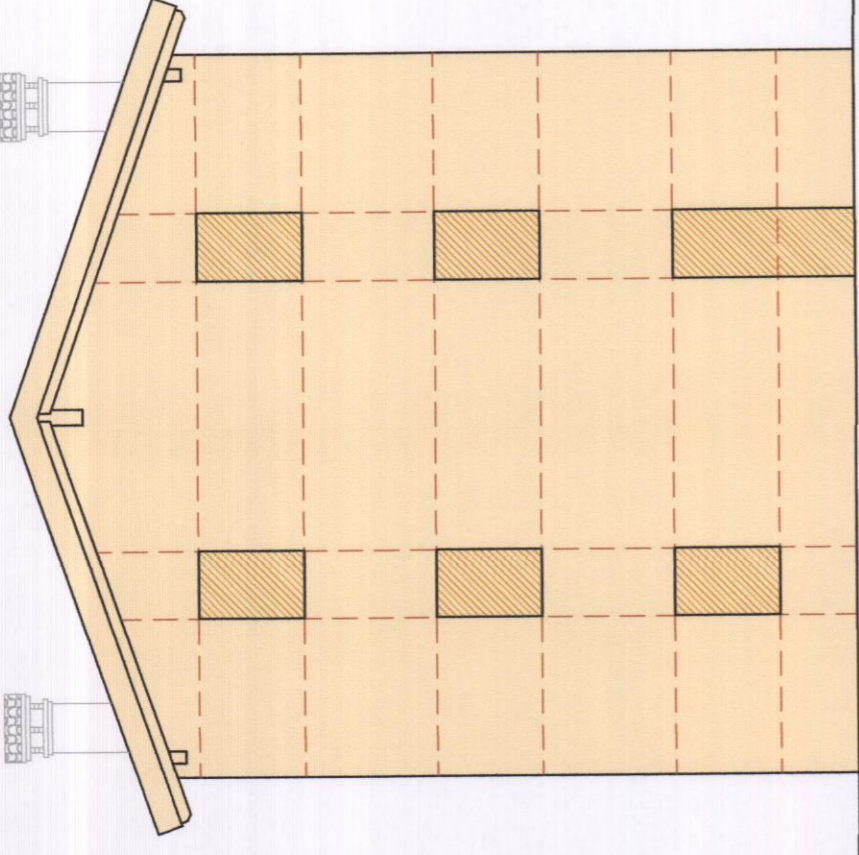

PROSPETTO RETRO

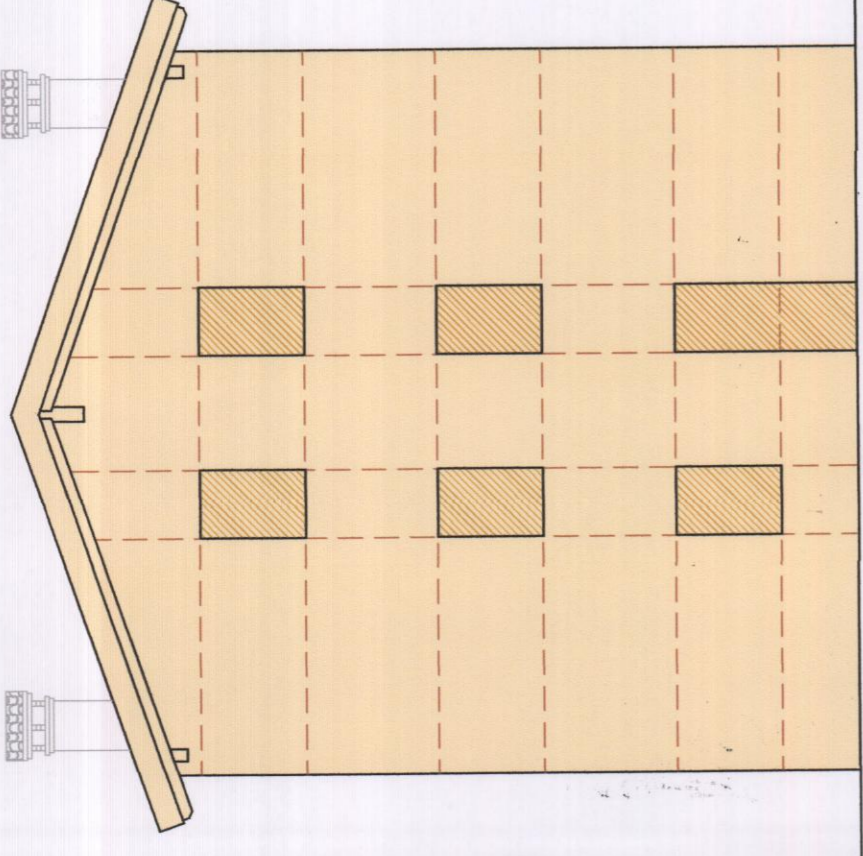

PROSPETTO LATERALE

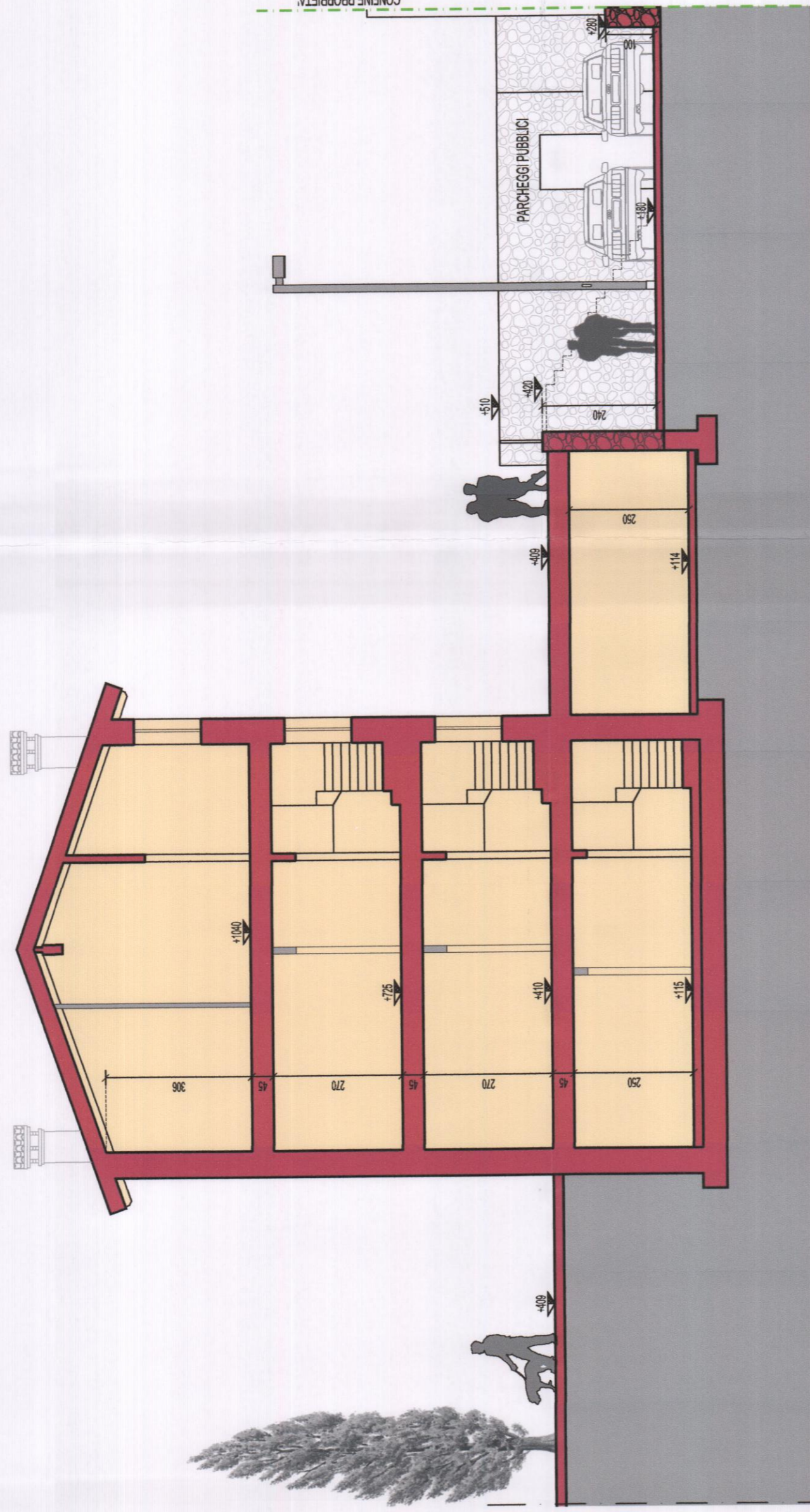

SEZIONE A-A

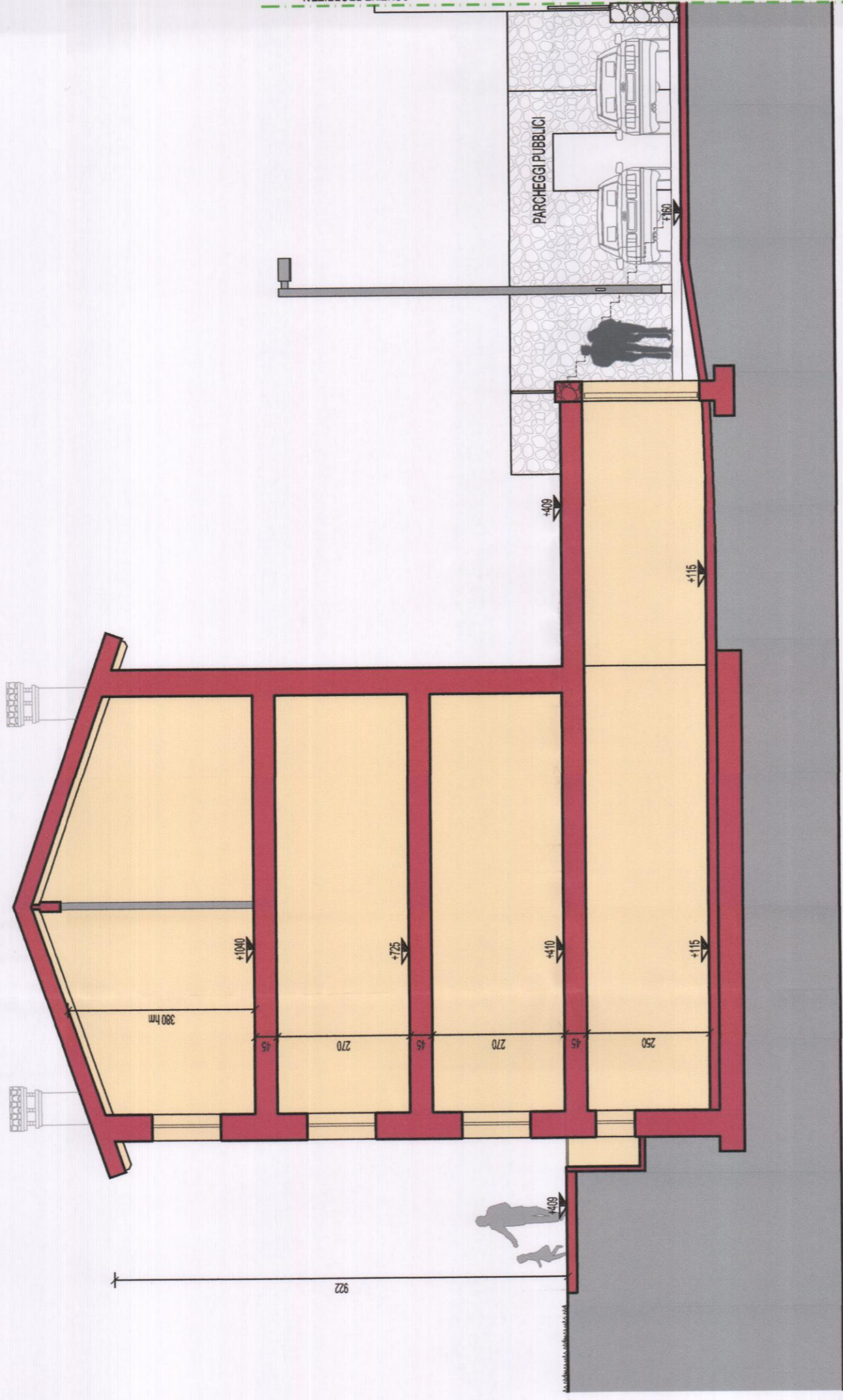

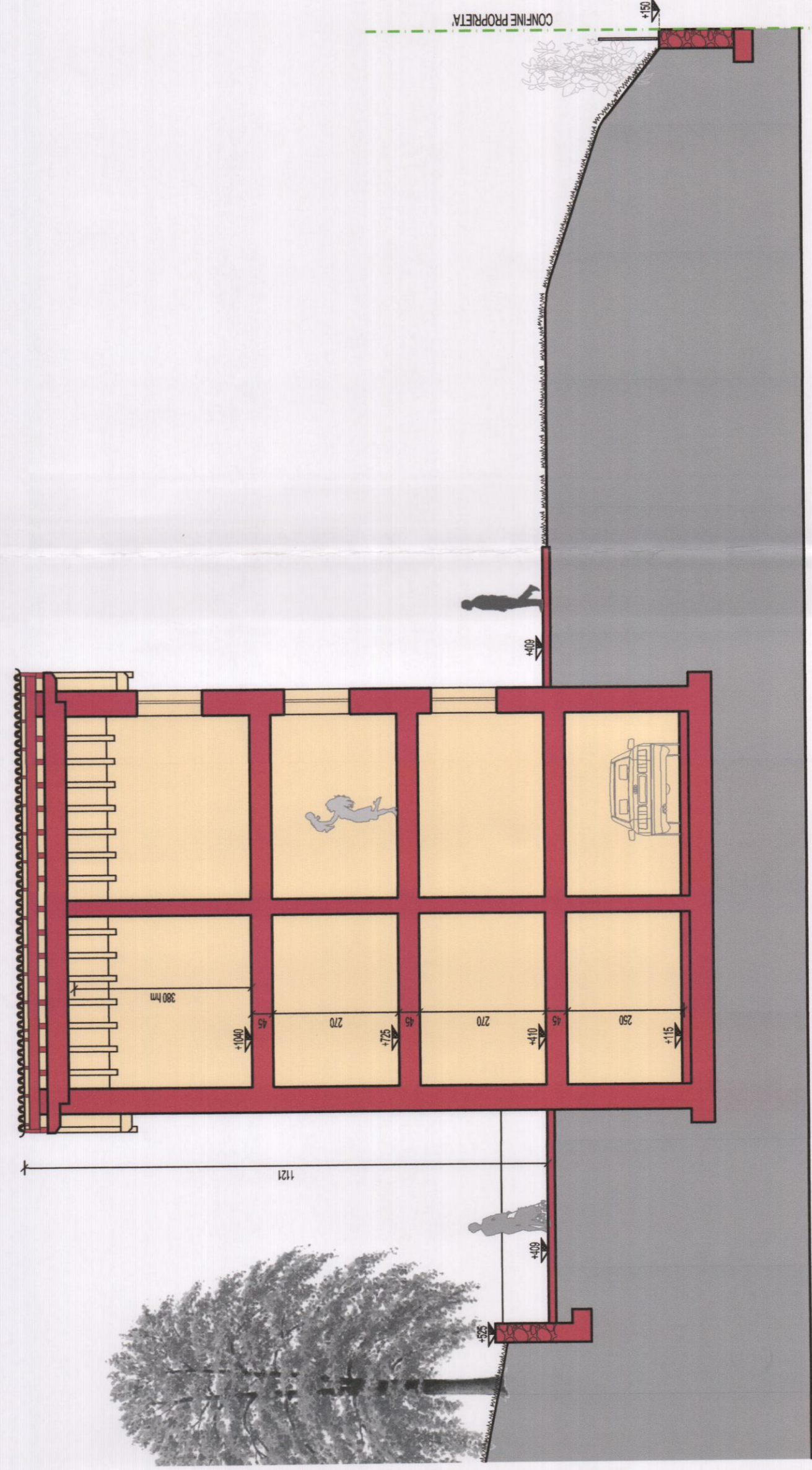

SEZIONE B-B



SEZIONE C-C

**LEGENDA:**

-  FABBRICATI DI NUOVA COSTRUZIONE
-  GRIGLIA COMPOSITIVA DEI SISTEMI DI FORATURA DELLE FACCIATE
-  ESEMPIO MURI DIVISORI DA DEFINIRE IN FASE DI PROGETTO EDILIZIO

La misura dell'altezza massima dei fabbricati potrà essere leggermente modificata in funzione del progetto edilizio. L'ingombro dei fabbricati è puramente indicativo così come pure la posizione dei parcheggi privati

Settore di  
RISORSE - INIZIAZIONE URGENTE - URBANISTICA  
Ufficio Piani Attuali IV  
Via Palmi, 88 - 36015 Schio (VI)

PROTOCOLLO GENERALE  
COMUNE DI SCHIO  
29 MAG. 2013  
UFF. PROTOCOLLO

COMUNE DI  
SCHIO  
PROVINCIA DI  
VICENZA

**PIANO URBANISTICO ATTUATIVO**  
di iniziativa privata denominato  
"PIANO DI RECUPERO IN CONTRA' RIUARI"

DISEGNI

SPAZIO UFFICIO PIANI ATTUATIVI E GESTIONI E CONVENZIONI  
ELABORATO IDENTIFICATO AL SUB A-1  
ADOSSATO

COMUNE DI SCHIO  
P. 106  
Il RESPONSABILE P.O.  
Giusèba Strazzabosco  
*Giusèba Strazzabosco*

SPAZIO UFFICIO PIANI ATTUATIVI E GESTIONI E CONVENZIONI  
ELABORATO IDENTIFICATO AL SUB A-1  
APPROVATO  
D. G. n. 35 del 22.10.13 di Approvazione

NOMINATIVI RICHIEDENTI  
*Ugo Maria Lobba*

NOMINATIVI RICHIEDENTI  
*Dalla Sove*

REFERIMENTO GENERALE ISTANZA  
694880 del 29.11.2012

Elaborato:  
Torcedo N°:  
Data:  
Scala:  
Sottifilice Inv. n.:

Comittente/Progettista:

RUARO GIUSEPPE - ZANELLA SONIA  
UGO MARIA LOBBA architetto  
CORRADO RIUARO architetto

Collaboratori:  
arch. Francesco Ferrer

ESEMPLIFICAZIONE INDICATIVA  
ESEMPLIFICAZIONE INDICATIVA DELLE  
POSSIBILI MODALITA' DI UTILIZZO  
IN SEDE DI INTERVENTO EDILIZIO  
PROSPETTI E SEZIONI  
**PUA.08**  
MAGGIO 2013  
1:100  
PIA.08.01 del 02.04.2013

02

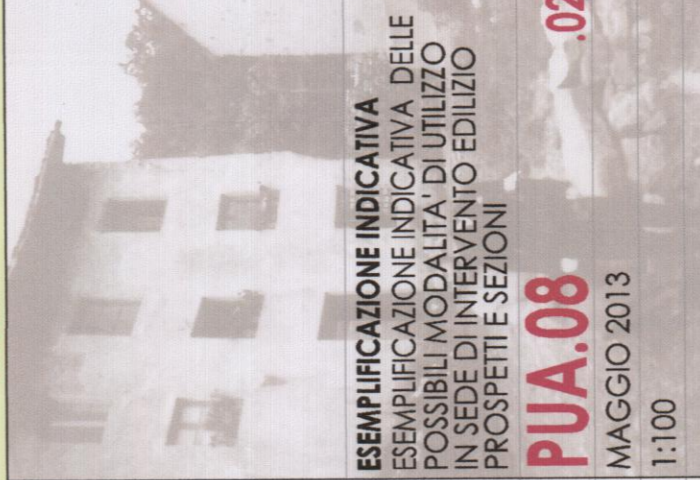

STUDIO ASSOCIATO ARCHITETTI  
**LOBBA & RUARO**  
P.O. L. 1111 - 36013 SCHIO (VI) TEL. 0445.42.13.18 - FAX 0445.42.13.19 - EMAIL: llobba@lobbaruaro.it