



Foto di Andrea Rampon "L'Uomo e l'artista di strada"

comune schio



Una festa per l'integrazione fra Schio e Valdagno

Sabato 15 e domenica 16 settembre una festa popolare unirà ancora una volta le città di Schio e Valdagno.

Sport, musica, cultura ma, soprattutto, tanta voglia di stare insieme: questo lo spirito di "Sempre più vicini": due giorni di festa dedicati all'integrazione nell'AltoVicentino e alla promozione dell'utilizzo dello Schio-Valdagno Pass, che ha registrato già un notevole incremento di passaggi dopo l'acquisto dello stesso da parte del Consorzio per l'Integrazione delle due Città e della società Vi.Abilità Spa della Provincia di Vicenza e la riduzione della tariffa per le auto a 2,00 euro.

Il programma dettagliato nel depliant e tutte le novità sullo Schio-Valdagno Pass a pag. 8.

(continua a pagina 8) ■



La nuova rotatoria di viale dell'Industria

Procede la realizzazione della grande rotatoria su viale dell'Industria nell'area del palasport.

Un progetto da un milione 250 mila euro, che vedrà anche la costruzione di un sottopasso ciclo-pedonale che ne assicurerà l'attraversamento in piena sicurezza.

Oltre a migliorare l'accesso all'area sportiva, la nuova rotatoria sarà, infatti, crocevia tra viale dell'Industria e la Strada Parco: assicurando maggiore fluidità, efficienza e sicurezza. Sarà anche snodo importante nel sistema del traffico ciclabile così come previsto dal biciplan.

La conclusione dell'intervento, che comporta la chiusura di viale dell'Industria fino al 21 ottobre, è prevista entro la fine del 2007.

(continua a pagina 2) ■



All'asta terreni e fabbricati di proprietà comunale

Può essere l'occasione per concludere un buon affare ed acquistare la casa o il terreno di cui si ha bisogno.

Partecipare alla vendita, mediante asta pubblica, di terreni e fabbricati di proprietà del comune di Schio, che scade il prossimo 15 ottobre è facile e può essere anche molto conveniente.

Il bando, che contiene tutte le informazioni e specifica le condizioni per partecipare all'asta, può essere consultato sul sito internet: www.comune.schio.vi.it, link "bandi di gara" o ritirato presso gli uffici comunali Contratti o Negoziazioni e Stime dal lunedì al venerdì dalle ore 9.00 alle ore 13.00, per il periodo dal 10 settembre 2007 al 15 ottobre 2007, giorno di scadenza per la presentazione delle offerte.

(continua a pagina 2) ■

Foto di Zaira Ferraro "C'ero anch'io"



1757-2007 LANIFICIO CONTE: SUL FILO DELLA STORIA

Sabato 22 e domenica 23 settembre inaugurazione dello spazio espositivo

L'amministrazione comunale scledense coglie l'occasione del 250° anniversario della fondazione del Lanificio Conte per riaprire le porte di questo storico edificio a tutta la città, con una mostra che avrà come filo conduttore la lana e il settore tessile, tra passato, presente e futuro del tessuto produttivo locale.

Gli appuntamenti, concentrati nel fine settimana del 22 e 23 settembre, spaziano dall'inaugurazione della mostra "Da un filo d'acqua... 250 anni di lavoro, creatività e innovazione", alla rievocazione storica della Festa del Tessitore con la sfilata di 200 figuranti tra le vie del centro, oltre a mostre mercato, spettacoli e tanti altri momenti di festa.

(continua a pagina 7) ■

La **nuova Rotatoria** di viale dell'Industria

Un progetto da 1.250.000 euro che sarà completamento entro la fine del 2007. Nascerà anche un sottopasso ciclopedonale

(continua da pagina 1)

■ Dopo i lavori di posa della nuova condotta fognaria, dal 21 agosto, è chiuso viale dell'Industria, con la deviazione del traffico su via dell'Artigianato, per procedere speditamente e in sicurezza con l'armatura del sottopasso ciclopedonale.

Dalla fine di ottobre si lavorerà, invece, con viabilità aperta ed eventuali brevi interruzioni con l'istituzione del senso unico alternato. Il tempo di chiusura di viale dell'Industria è il minimo indispensabile per i lavori, compresa la maturazione del calcestruzzo: una soluzione necessaria e indispensabile per assicurare le migliori condizioni di sicurezza nel cantiere e, al contempo, ridurre la tempistica dei lavori che sarebbe stata di almeno tre settimane più lunga nell'ipotesi di realizzare una bretella provvisoria a senso unico per le autovetture.

La nuova rotatoria, che porterà anche a una riorganizzazione dell'accesso all'area sportiva comunale, avrà un raggio medio di 24 metri e sarà dotata di due corsie di marcia larghe 4 metri ciascuna. Un

tratto diritto con sede stradale di 5 metri, chiuso e segnalato con cartelli amovibili, consentirà il passaggio di trasporti eccezionali. L'attraversamento ciclopedonale di viale dell'Industria avverrà, invece, con un ampio sottopasso che sarà realizzato, a nord-est, in un'area verde a ridosso del Boldoro, mentre a sud-est si affiancherà alla pista ciclabile esistente. Ed è proprio lo scavo del sottopasso a costituire una delle fasi più importanti del progetto.

Grazie al sottopasso la pista ciclo-pedonale collegherà il quartiere di SS. Trinità, il "Campus dei Licei" e l'area sportiva comunale. Il lato verso il Boldoro sarà dotato di siepi e arbusti in modo da evitare la presenza di lunghi parapetti. Il verde di divisione tra la struttura alberghiera e la sede stradale sarà piantumato con l'idea di creare un viale alberato.

Nel contesto del progetto sono inoltre previste alcune opere di completamento, come la realizzazione di una nuova immissione a senso unico da via Campagnola al parcheggio del Palasport, l'adeguamento

delle reti tecnologiche esistenti e la costruzione di un impianto di depurazione, che raccoglierà le acque di prima pioggia del primo tratto della "Strada Parco" e della rotatoria.



Aperta la Nuova Porta di Schio

Scledensi e non sperimentano la nuova viabilità cittadina

Dal 2 agosto gli scledensi stanno prendendo confidenza con la nuova viabilità cittadina, rivoluzionata dall'apertura del nuovo snodo stradale d'accesso a Schio.

La prima sostanziale modifica è stata l'apertura al transito del sottopasso carrabile della ferrovia e della strada che, correndo in trincea, porta dalla nuova rotatoria su via Vicenza a via Baccharini. Un passaggio che ha portato notevoli cambiamenti alla viabilità nell'area: sono stati infatti istituiti l'inversione del senso di marcia in via Manin, le chiusure del passaggio a livello di via Fogazzaro e dell'incrocio tra via Martiri della Libertà e via Fogazzaro, il doppio senso in via Martiri della Libertà e via Fogazzaro, ma solo per frontisti. Poi, da fine agosto, dopo l'intervento coordinato di Ferrovie dello Stato e Comune per la rimozione del passaggio a livello e dei binari, è stato aperto al traffico anche il nuovo collegamento tra la nuova strada d'accesso e via Martiri della Libertà. La Nuova Porta di Schio è stata presentata ai cittadini lo scorso 29 giugno, con tre giorni di festa nell'area del parcheggio di via Baccharini e una capillare campagna di comunicazione realizzata grazie al contributo dei numerosi sponsor:

 **ROSSI** s.r.l.
SCAVI - DEMOLIZIONI - LOTTIZZAZIONI
Tel. 0445 607403

 **GASPARI VALENTINO**
COSTRUZIONI EDILI GENERALI S.R.L.
Tel. 0445 381905 - THIENE (VI)
www.gasparivalentino.it

 **Porta Venezia**
 **STIL**
SERVICE
SPEDIZIONI INTERNAZIONALI

All'asta terreni e fabbricati di proprietà comunale



Trovare la casa che si desidera a prezzi diversi da quelli di mercato o, avere la possibilità di acquistare un terreno o un fabbricato da destinare ad investimento per la propria attività lavorativa.

Si può raggiungere questo obiettivo partecipando all'asta del comune di Schio.

La modalità della vendita è appunto quella dell'asta pubblica. Partendo da un valore minimo stabilito nel bando, chi è interessato all'acquisto di alcuni terreni e fabbricati di proprietà del comune di Schio, può presentare la propria migliore offerta e partecipare alla gara.

Il bando, che contiene tutte le informazioni e specifica le condizioni per partecipare all'asta, può essere consultato sul sito internet: www.comune.schio.vi.it, link "bandi di gara" o ritirato presso gli uffici comunali Contratti o Negoziazioni e Stime dal lunedì al venerdì dalle ore 9.00 alle ore 13.00, per il periodo dal 10 settembre 2007 al 15 ottobre 2007, giorno di scadenza per la presentazione delle offerte. Nella foto uno degli immobili in vendita.

1757 - 2007 Lanificio Conte: sul filo della storia

Sabato 22 e domenica 23 settembre Inaugurazione dello spazio espositivo dedicato al tessile

(continua da pagina 1)

■ Quella del Lanificio Conte è una storia lunga oltre due secoli che ha visto protagoniste centinaia di famiglie e generazioni di schiedesi che, in questo storico lanificio, hanno trascorso parte della loro esistenza lavorando la lana nelle sue complesse e impegnative fasi di trasformazione.

L'esposizione **"Da un filo d'acqua: 250 anni di lavoro, creatività e innovazione"**, allestita su oltre mille metri quadrati di area espositiva nello storico Lanificio G.B. Conte, costituirà per il visitatore un'esperienza a 360 gradi, dove, accanto a documenti storici e ad alcune macchine simbolo della lavorazione della lana, ci sarà spazio anche per l'evoluzione odierna, con i prodotti tecnologici realizzati e distribuiti dalle aziende locali in tutto il mondo. Un excursus storico che mostrerà la trasformazione di Schio da distretto industriale tessile di un tempo al moderno sistema industriale tecnologico, innovativo e creativo.

Si tratterà di un'esposizione improntata quindi sul dialogo tra i diversi momenti storici, evocando la storia di Schio e dei suoi tessitori attraverso la lana, con i suoi simboli e le sue suggestioni tattili, visive, sonore e per mezzo dei racconti degli ex lavoratori.

Tre le sezioni espositive: nella sezione introduttiva la storia aziendale del Lanificio Conte con richiami all'industrializzazione nazionale ed europea; nella seconda, video installazioni, narrazioni, suoni ed esperienze legate alla lana e alla sua lavorazione. Nella terza sezione, infine, lo sviluppo industriale contemporaneo e le eccellenze produttive del territorio delle molteplici piccole e medie imprese capaci di rilanciare il made in Italy a livello internazionale.

L'esposizione apre i battenti ufficialmente **sabato 22 settembre alle 17.00** e resterà aperta fino a gennaio 2008 con i seguenti orari: martedì, giovedì e venerdì dalle 15.30 alle 19.00; mercoledì, sabato e domenica dalle 10 alle 12.30 e dalle 15.00 alle 19.30. Visite guidate il sabato e la domenica su prenotazione allo 0445/691285.

In coincidenza con l'apertura della mostra, nel **fine settimana del 22 e 23 settembre** si susseguiranno una serie di iniziative. In particolare, la rievocazione storica della "Festa del Tessitore", con oltre **200 figuranti in costume d'epoca** che riporteranno i visitatori nella Schio a cavallo tra '800 e '900, con i suoi usi e costumi, quando Alessandro Rossi fece dono ai suoi lavoratori del Monumento al Tessitore, meglio conosciuto oggi come "L'Omo".

Ad animare questa storica e suggestiva festa sono in programma numerose attività: dalla sfilata dello storico corteo dei figuranti, ai giochi ginnici, alle danze popolari del gruppo vicentino "La Farandola", alle musiche, cori e giochi del tempo lungo le vie e le piazze cittadine e ancora esposizioni di biciclette, auto e moto d'epoca, un mercato delle erbe e dei frutti lungo via Pasubio, una mostra mercato dell'artigianato tessile e della lana in Piazza Falcone e Borsellino, oltre all'apertura straordinaria del Giardino Jacquard, con una mostra mercato delle orchidee e del collezionismo botanico.

Non mancheranno momenti di animazione per i più piccoli e soste golose, con gli stand gastronomici di piatti tipici.

Da segnalare, inoltre, due spettacoli da non perdere:

Sabato 22, alle ore 17.00 e alle 21.00, straordinaria esibizione di **danza verticale su tessuti con il duo Sinakt**, che eseguirà spettacolari evoluzioni acrobatiche su tessuto e trapezio a 10 mt d'altezza; domenica 23, invece, spazio ai **ricordi e alle voci dei lavoratori** con lo spettacolo **"Le done de la Filanda"**, che nasce dalla ricerca di Luciano Zanonato del Canzoniere vicentino sui canti di lavoro nelle filande della prima metà del '900.

Nel fitto programma di feste e giochi di piazza si inserisce anche la concessione dell'annullo filatelico di Poste Italiane: sabato 22 e domenica 23 settembre, al piano terra del Lanificio Conte, avverrà l'emissione di due annulli filatelici per la gioia di collezionisti e appassionati.

Per quanti desiderano approfondire i temi dell'archeologia industriale e dell'evoluzione del distretto tessile, si segnalano **la pubblicazione monografica "Il Lanificio G.B. Conte di Schio, una famiglia, un'impresa e 250 anni di storia"**, a cura del Prof. Giovanni Luigi Fontana e un **convegno**, in collaborazione con L'Associazione Industriali di Vicenza, dal titolo **"Dalla lana alla luna" che si**

terrà a Schio nel mese di ottobre, in cui verranno discusse tematiche legate all'industria tessile, alla diversificazione industriale e alle produzioni di eccellenza contemporanea. Un momento di studio e confronto tra gli operatori del settore per analizzare le celeri dinamiche di trasformazione in atto nel sistema industriale veneto ed internazionale.

Per finire, il 16 novembre il Lanificio Conte incontra il mondo della moda e del design, con l'appuntamento cura-

to da Fuori Biennale, dal titolo evocativo **"Avere la stoffa"**, tappa di **Creative revolution 2**, ciclo di incontri con gli attori del contemporaneo per il lancio del distretto creativo italiano.

Per tutto il periodo di apertura dell'esposizione, infine, il Lanificio Conte ospiterà una serie di appuntamenti e conferenze dedicati al design industriale e ai prodotti innovativi a cura di DEMOTECH, Centro per l'Innovazione Tecnologica delle Pmi.

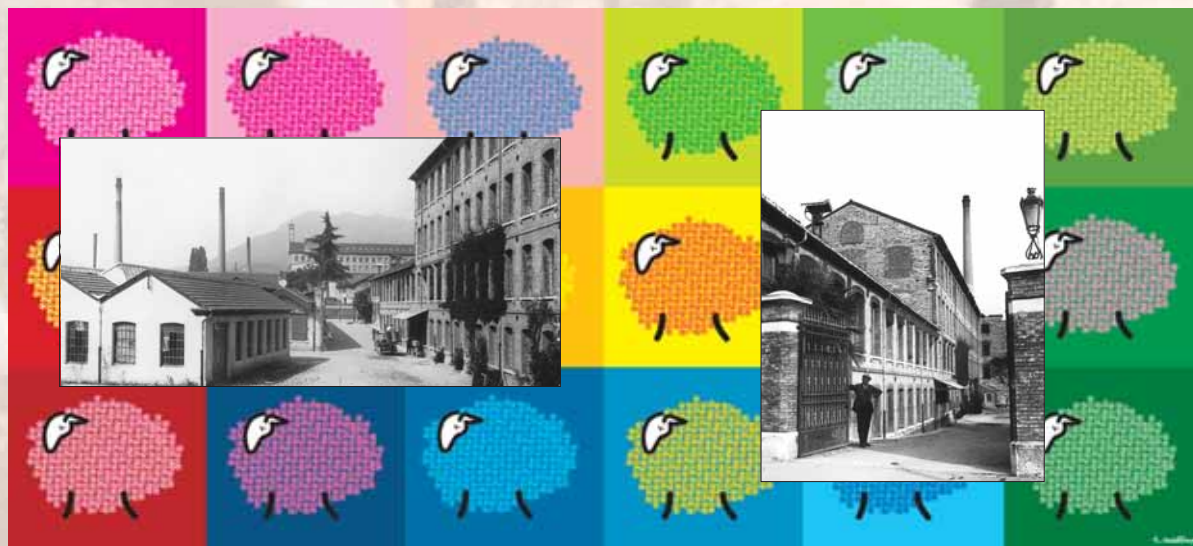

Beppe Grillo invita tutti a fare... Reset!

Area Campagnola, mercoledì
19 settembre ore 21.30

"Bisogna fare RESET. Stampare magliette con sopra scritto RESET. Tatuarsi RESET.

Ripartire da capo. Non è possibile vivere con la sicurezza di andare verso la catastrofe, anche se con ottimismo. Il Paese è allo sbando..."

Con queste parole polemiche e appassionate Beppe Grillo invita tutti in uno dei suoi famosi incontri catartici che questa volta fa tappa a Schio: area Campagnola, la zona concerti vicino alle piscine di viale dell'Industria, alle 21.30.

Uno spettacolo ironico, divertente. Per riflettere sulle contraddizioni e le problematiche dell'Italia dalla politica, all'economia, passando per scandali giudiziari vecchi e nuovi.

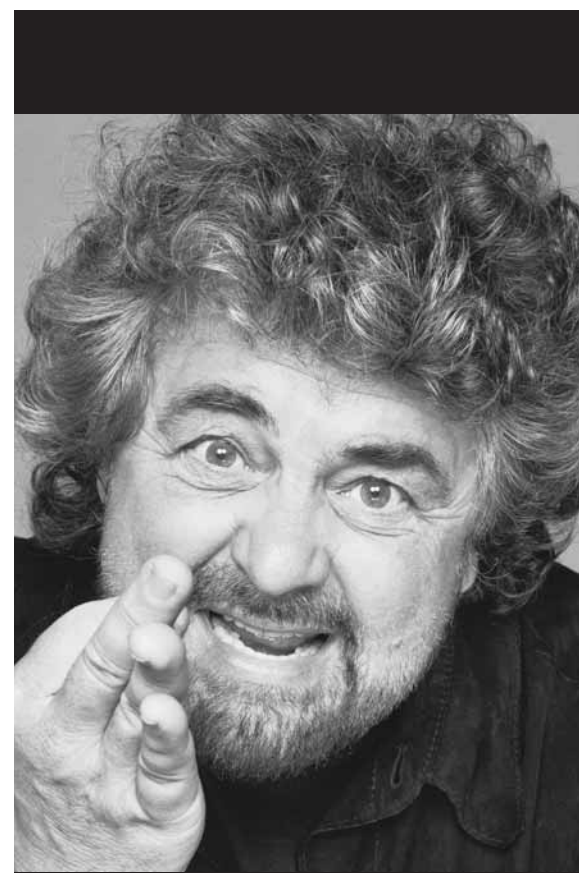

Infoline: 899/325226,
www.comune.schio.vi.it.

Prevedite: a Schio, Discovery: via Btg Val
Leogra, vicino a libreria Ubik
Tel. 0445.528933.

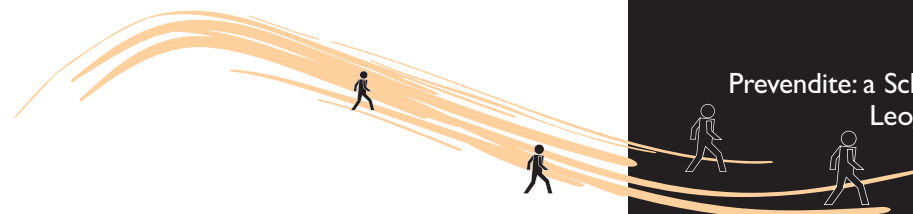

Grazie a tutti i cittadini

Più di 2.300 i cittadini che l'anno scorso hanno scelto il Comune di Schio come destinatario del 5 per mille. I proventi andranno al fondo di solidarietà "Schio c'è"



Dai cittadini scledensi un aiuto importante per la solidarietà. L'Agenzia delle entrate ha pubbli-

cato nel proprio sito web i primi risultati relativi alla scelta effettuata nello scorso anno per la destinazione del 5 per mille dell'IRPEF: per il Comune di Schio hanno firmato 2.321 persone. Un dato significativo, considerato che il Comune di Bassano ha superato di poco i 1.800 e Vicenza si è fermata poco sopra i 3.000. I proventi saranno interamente devoluti al Fondo di solidarietà "Schio C'è".

«Vogliamo ringraziare pubblicamente tutti i cittadini che hanno fatto questa scelta - sottolinea l'assessore ai servizi sociali Emilia Laugelli - Si tratta di un risultato importante che conferma quell'impegno alla solidarietà che da sempre caratterizza Schio. I proventi che arriveranno, e che al momento non è ancora possibile quantificare, costituiranno infatti un aiuto concreto per quei cittadini e quelle famiglie che vivono situazioni di difficoltà».

I proventi andranno infatti ad alimentare il fondo di solidarietà "Schio C'è", iniziativa promossa dal

Comune di Schio che unisce in rete vari organismi nel territorio che si occupano di solidarietà e di promozione sociale. Uno strumento a metà strada tra la finanza etica e l'intervento assistenziale, che eroga fondi di solidarietà sociale, cioè non gravati da interessi e con piani di restituzione concordati, a persone e famiglie che vivono in condizioni di fragilità economica e presentano uno specifico ed urgente bisogno. E sono stati tanti i cittadini e le famiglie che hanno potuto beneficiare in questi due anni dei prestiti elargiti dal fondo.

Al 31 dicembre del 2006 sono state accolte ben 48 domande di cui 46 già erogate.

Complessivamente sono stati prestati oltre 60 mila euro.

Ad alimentare il fondo, dalla sua nascita all'inizio del 2005, hanno contribuito il Comune di Schio e la Regione Veneto, per complessivi 33 mila euro, ma anche tanti privati e associazioni, che hanno effettuato donazioni o hanno organizzato manifestazioni e iniziative il cui ricavato è stato devoluto al fondo. Iniziative che sono proseguite anche in questo 2007, ad esempio con "Il panino più lungo", lo spettacolo "4 salti in corsia" e la raccolta fondi durante la Notte bianca.



2007 AZIONE BAKHITASCHIOSUDAN
INFO: Comune di Schio tel. 0445-691289
www.comune.schio.vi.it
e-mail: progettobakhita@comune.schio.vi.it
Unicredit Banca c.c. n° 000040887653
Comune di Schio - Progetto Bakhita: Schio-Sudan
c. bancarie: CIN C ABI 02008 CAB 60755

DAI IL TUO
CONTRIBUTO

Sempre più vicini

E per chi conserva il depliant della manifestazione e ha il Telepass Family, lo Schio Valdagno Pass è ancora più conveniente

Conserva il depliant della manifestazione "Sempre più vicini" e presentalo entro il 31 ottobre 2007 agli uffici di Alto Vicentino Traforo S.r.l., nella palazzina di fianco al casello dello Schio-Valdagno Pass. Se sei titolare di Telepass Family e vieni con l'apparecchio, potrai sottoscrivere gratuitamente e con una semplice autodichiarazione la "Veneta Pass". Potrai così avere un passaggio gratis ogni sette o multipli di sette effettuati all'interno del periodo di fatturazione, che normalmente è trimestrale, con uno sconto, quindi, del 12,50%.

Ma c'è di più, se hai portato con te il depliant di "Sempre più vicini" avrai in regalo 10 passaggi gratuiti, ben 4 in più di chi non l'ha conservato.

Affrettati! Lo Schio-Valdagno Pass è comodo e sempre più conveniente. Dal 1° settembre, infatti, sono state anche ridotte le tariffe per le altre categorie di veicoli.

Info allo 0445.675300

Vuoi ricevere le notizie del Comune direttamente nella tua posta elettronica? iscriviti sul sito www.comune.schio.vi.it e riceverai ogni fine settimana tutte le novità su eventi, viabilità, iniziative, scadenze, contributi e tanto altro...!

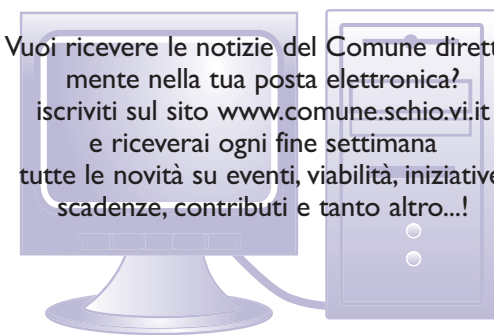

Direttore Responsabile: Claudia Collareta

Segreteria di redazione: Valeria Addondi

Editore: comune di Schio via Pasini, 33 Schio Tel: 0445/691111;

email: info@comune.schio.vi.it - **Stampa:** Safigraf

Registrazione: Autorizzazione del Tribunale di Vicenza n. 1055 del

10.07.2003

Vuoi farti **pubblicità** su "Comune.schio"?

"comune.schio"

Periodico mensile (escluso agosto); tiratura = 17.000 copie, di cui 16.300 distribuite porta a porta in tutta Schio. Scoop sul retro = 800,00 euro, + iva (sull'acquisto di 3 numeri, anche non consecutivi, sconto di 200,00 euro e numero speciale di dicembre).

Colonna esterna, pagine interne = 450 euro, + iva

1/2 colonna esterna, pagine interne = 300 euro, + iva

"informaschio"

Periodico semestrale (maggio/giugno e dicembre); tiratura 16.500 copie, di cui 16.300 spedite a tutti i capi-famiglia scledensi.

3^ di copertina = 2.500 euro, + iva (possibilità di porzioni di pagina).

www.comune.schio.vi.it, il sito istituzionale del Comune di Schio

Presentazione della ditta con articolo publiregionale e link al sito aziendale = 500 euro l'anno, + iva.

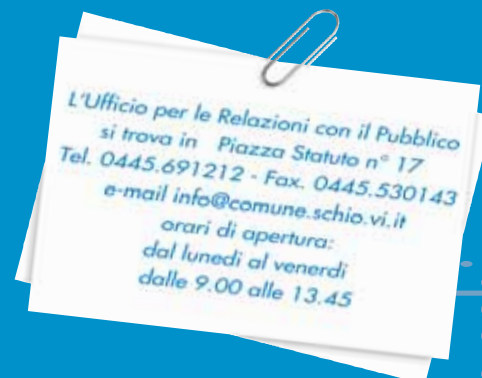

L'Ufficio per le Relazioni con il Pubblico
si trova in Piazza Statuto n° 17
Tel. 0445.691212 - Fax. 0445.530143
e-mail info@comune.schio.vi.it
orari di apertura:
dal lunedì al venerdì
dalle 9.00 alle 13.45