

**Agenzia del Territorio
CATASTO FABBRICATI
Ufficio Provinciale di
Vicenza**

Dichiarazione protocollo n. VI0047010 del 09/02/2011

Planimetria di u.i.u. in Comune di Schio - Schio

Via Lago Di Tovel

civ. SNC

Identificativi Catastali:

Sezione:

Foglio: 16

Particella: 614

Subalterno: 5

Compilata da:

Censi Paolo

Iscritto all'albo:

Geometri

Prov. Vicenza

N. 1852

Scheda n. 1

Scala 1:200

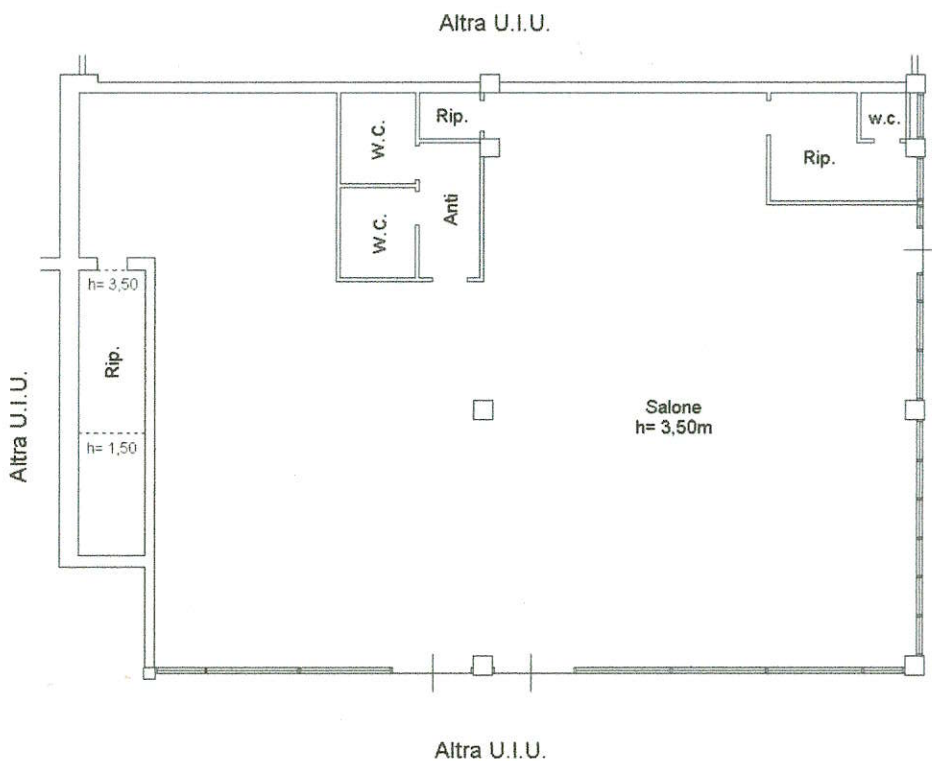

PIANTA PIANO TERRA



Catasto dei Fabbricati - Situazione al 18/08/2022 - Comune di SCHIO(1531Q) - < Foglio 16 - Particella 614 - Subalterno 5 >
VIA LAGO DI TOVEL n. SNC Piano T