

PROTOCOLLO GENERALE

SPAZIO UFFICIO PIANI ATTUATIVI E GESTIONI E CONVENZIONI

ELABORATO IDENTIFICATO AL SUB **A**  
ADOTTATO



D.G. n. **16** del **16/07/2013**  
IL RESPONSABILE P.O.

Chiara Strazzabosco  
*Chiara Strazzabosco*

SPAZIO UFFICIO PIANI ATTUATIVI E GESTIONI E CONVENZIONI

ELABORATO IDENTIFICATO AL SUB **A**  
APPROVATO

D.G. n. **35** del **22/10/13** di Approvazione



IL RESPONSABILE P.O.  
Chiara Strazzabosco  
*Chiara Strazzabosco*

NOMINATIVI RICHIEDENTI

*Ruaro Giuseppe*

NOMINATIVI RICHIEDENTI

*Zanella Sonia*

RIFERIMENTO GENERALE ISTANZA

696880 del 29.11.2012

COMUNE DI: **SCHIO**

PROVINCIA DI: **VICENZA**



**PIANO URBANISTICO ATTUATIVO**  
di iniziativa privata denominato  
"PIANO DI RECUPERO IN CONTRA' RUARI"

**STATO DI FATTO**

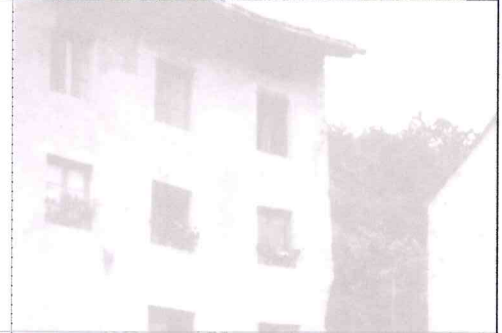

Elaborato:

**STATO DI FATTO**  
DOCUMENTAZIONE FOTOGRAFICA  
SCHEMI DI RIPRESA

Tavola N°:

**PUA.03**

Data:

NOVEMBRE 2012

Scala:

1:100

Sostituisce tav. n.:

Committente/i:

**RUARO GIUSEPPE - ZANELLA SONIA**

Progettisti:

UGO MARIA LOBBA architetto  
CORRADO RUARO architetto



Collaboratori:

arch. francesco fomer

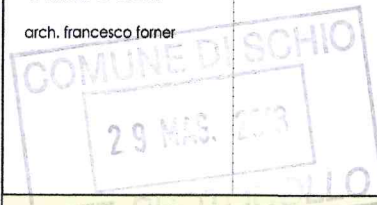

STUDIO ASSOCIATO ARCHITETTI  
**LOBBA & RUARO**

Via E. Fermi, 7 - 36015 SCHIO (VI) Tel. e Fax 0445.52.98.78 - e-mail lobbaruaro@studioarchingeo.eu



LEGENDA

PERIMETRO DI P.U.A.

ORIENTAMENTO

PUNTO DI RIPRESA FOTOGRAFICA







**FOTO STORICA del fabbricato**



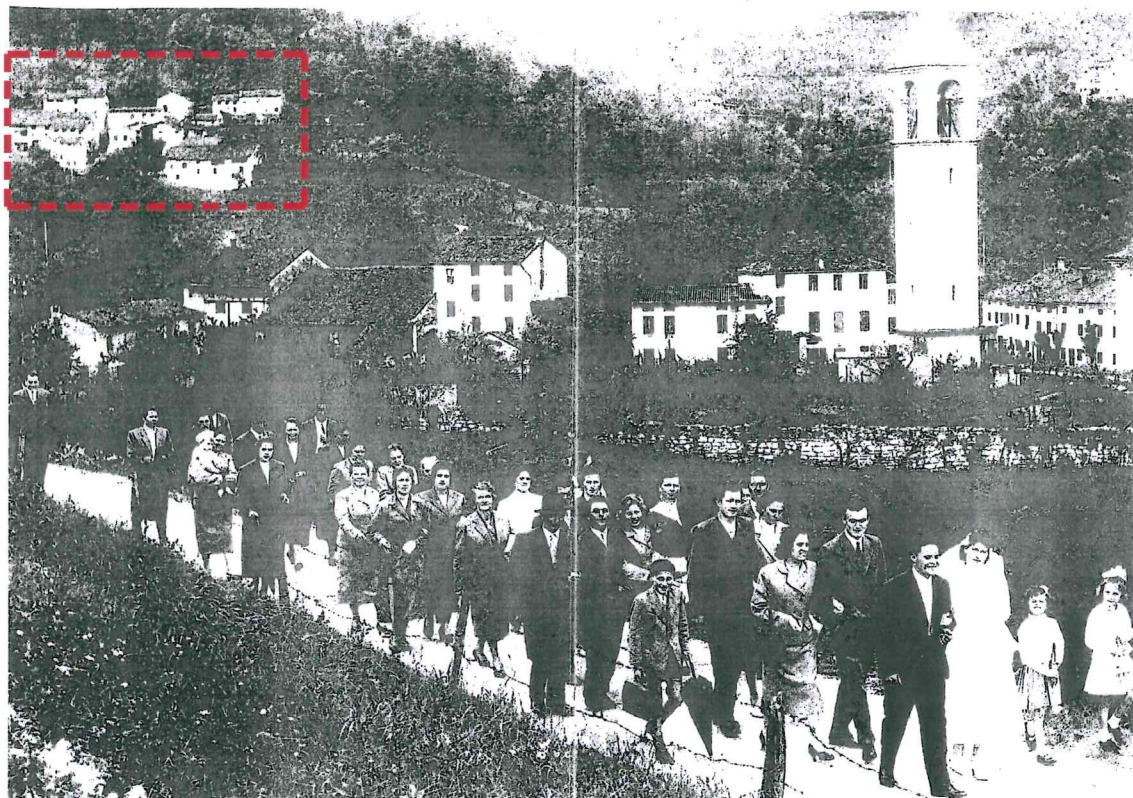

**FOTO STORICA: sullo sfondo Contrà Ruari**



**FOTO STORICA: testata d'angolo ante demolizione 2004**





**FOTO ATTUALE: Vista della Contrà Ruari dalle Piane**



**FOTO ATTUALE: Vista della Contrà Ruari dalle Piane**





**FOTO N° 1**



**FOTO N° 2**





**FOTO N° 3**



**FOTO N° 4**





**FOTO N° 5**



**FOTO N° 6**





**FOTO N° 7**



**FOTO N° 8**





**FOTO N° 9**



**FOTO N° 10**





**FOTO N° 11**



**FOTO N° 12**





**FOTO N° 13**



**FOTO N° 14**





**FOTO N° 15**



**FOTO N° 16**





**FOTO N° 17**



**FOTO N° 18**





**FOTO N° 19**



**FOTO N° 20**





**FOTO N° 21**



**FOTO N° 22**





**FOTO N° 23**



**FOTO N° 24**