



# COMUNE DI ZANÈ

PROVINCIA DI VICENZA

Via Mazzini, 21 - c.f. 00241790245

tel. 0445-385144  
fax. 0445-385100

**OGGETTO: CONCORSO PUBBLICO PER SOLI ESAMI PER LA COPERTURA DI N. 1 POSTO DI "ISTRUTTORE AMMINISTRATIVO" CAT. C1 PART TIME 26 ORE A TEMPO INDETERMINATO PER L'AREA TECNICA/TRIBUTI - UFFICIO TRIBUTI.**

## VERBALE N. 5 DELLA COMMISSIONE GIUDICATRICE

Oggi 25 giugno 2018, alle ore 07:15 presso la Sede Municipale del Comune di Zanè, in via G. Mazzini 21, si riunisce la Commissione del Concorso Pubblico di cui all'oggetto, composta dai Signori:

- Dott.ssa Maria Teresa Cecchetto, Segretario Comunale dell'Ente Presidente;
- Dott. Saccardo Franco, membro esterno;
- Geom. Dinale Giuseppe, membro esterno;

Le funzioni di Segretario sono svolte dall'Arch. Cavedon Luca, dipendente del Comune di Zanè.

## LA COMMISSIONE GIUDICATRICE

Vista la determina n. 208 del 08.05.2018, dà atto della propria legale costituzione e prende visione dei seguenti documenti:

- Determina n. 101 del 01/03/2018 con la quale è stato indetto il presente concorso;
  - Bando del concorso pubblico, pubblicato in data 20/03/2018 sul sito istituzionale dell'Ente nell'apposita sezione Amministrazione Trasparente - Bandi di concorso, all'Albo Pretorio on line e nella home page, e in estratto sulla Gazzetta Ufficiale della Repubblica Italiana - 4^ Serie Speciale Concorsi n. 22 del 16/03/2018, ed i successivi:
- avviso del 16/05/2018 delle date e luoghi delle prove d'esame relative al

concorso in oggetto contenente l'elenco dei candidati ammessi e non ammessi alla prova preselettiva; pubblicato in data 16/05/2018 sul sito istituzionale dell'Ente nell'apposita sezione Amministrazione Trasparente - Bandi di concorso, all'Albo Pretorio on line e nella home page;

- avviso del 14/06/2018 contenente l'elenco dei candidati ammessi alla prova scritta e scritta teorico/pratica; pubblicato in data 15/06/2018 sul sito istituzionale dell'Ente nell'apposita sezione Amministrazione Trasparente - Bandi di concorso, all'Albo Pretorio on line e nella home page;
- avvisi del 21/06/2018 contenenti gli elenchi dei candidati ammessi e non ammessi alla prova orale; pubblicati in data 22/06/2018 sul sito istituzionale dell'Ente nell'apposita sezione Amministrazione Trasparente - Bandi di concorso, all'Albo Pretorio on line e nella home page;

Richiamati i verbali n. 1-2-3-4;

La Commissione giudicatrice, in seduta riservata, decide:

- l'ingresso alla prova orale previo sorteggio della lettera dell'alfabeto da cui iniziare e ciò davanti ai candidati con estrazione a cura di un candidato;
- la tipologia di domande inerenti alla prova orale a cui sottoporre i candidati in base agli argomenti previsti dal bando di concorso.

In tal senso, dato atto che i candidati ammessi sono n. 9, la Commissione stabilisce di predisporre n. 9 buste contenenti tre domande ciascuna da effettuare per ogni candidato; nel foglio interno ad ogni busta sono contenute le tre domande mentre le buste restano prive di segni di riconoscimento e controfirmate dai membri della Commissione.

Si procede in tal senso e si sigillano le nove buste.

La prova orale è superata con un punteggio minimo di 21/30.

Alle ore 9:00 ha inizio la prova orale; il Segretario della Commissione provvede con la verifica del documento di riconoscimento esibito da ciascun candidato in ordine di chiamata, e la Commissione procede alla prova orale singola con l'assegnazione del relativo punteggio alla conclusione di ciascuna prova.

I candidati presenti risultano in numero di 9 (nove) come di seguito:

<b>Nominativi</b>	
1	DAL CASTELLO DINO
2	DALLA CA' ALBERTO
3	DAL MASO TAMARA
4	LUCCHIN MONICA
5	MACALUSO PIERA VALENTINA
6	SAGGIN CHIARA
7	TOSATTO MARIANGELA
8	VALENTE LAURA
9	VERLATO SILVIA

Il Sig. DAL CASTELLO DINO che si offre volontario, estrae dall'urna la lettera M.

Si inizierà quindi da tale lettera a sottoporre alla prova orale i candidati ammessi presenti e si proseguirà in ordine alfabetico come segue:

<b>Nominativi</b>	
1	MACALUSO PIERA VALENTINA
2	SAGGIN CHIARA
3	TOSATTO MARIANGELA
4	VALENTE LAURA
5	VERLATO SILVIA
6	DAL CASTELLO DINO
7	DALLA CA' ALBERTO
8	DAL MASO TAMARA
9	LUCCHIN MONICA

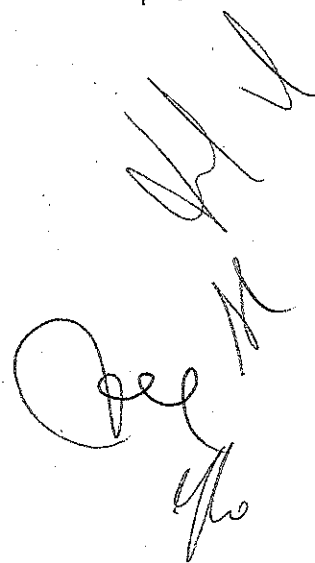

I suddetti vengono invitati alla prova orale scegliendo una busta chiusa che contiene le prove prima predisposte dalla Commissione.

La signora MACALUSO PIERA VALENTINA sceglie la busta chiusa, che aperta riporta il n. 3 (all. A), la stessa firma sia la busta che la prova contenuta.

La signora SAGGIN CHIARA sceglie la busta chiusa, che aperta riporta il n. 6 (all. A), la stessa firma sia la busta che la prova contenuta.

La signora TOSATTO MARIANGELA sceglie la busta chiusa, che aperta riporta il n. 4 (all. A), la stessa firma sia la busta che la prova contenuta.

La signora VALENTE LAURA sceglie la busta chiusa, che aperta riporta il n. 7 (all. A), la stessa firma sia la busta che la prova contenuta.

La signora VERLATO SILVIA sceglie la busta chiusa, che aperta riporta il n. 2 (all. A), la stessa firma sia la busta che la prova contenuta.

Il signor DAL CASTELLO DINO sceglie la busta chiusa, che aperta riporta il n. 8 (all. A), lo stesso firma sia la busta che la prova contenuta.

Il signor DALLA CA' ALBERTO sceglie la busta chiusa, che aperta riporta il n. 1 (all. A), lo stesso firma sia la busta che la prova contenuta.

La signora DAL MASO TAMARA sceglie la busta chiusa, che aperta riporta il n. 5 (all. A), la stessa firma sia la busta che la prova contenuta.

La signora LUCCHIN MONICA sceglie la busta chiusa, che aperta riporta il n. 9 (all. A), la stessa firma sia la busta che la prova contenuta.

Alle ore 12:20 si constata che tutti i concorrenti presenti sono stati sottoposti alla prova orale, con i seguenti risultati:

	<b>Nominativi</b>	<b>punteggio prova orale</b>	<b>idoneità</b>
1	MACALUSO PIERA VALENTINA	25/30	idoneo
2	SAGGIN CHIARA	25/30	idoneo
3	TOSATTO MARIANGELA	21/30	idoneo
4	VALENTE LAURA	21/30	idoneo
5	VERLATO SILVIA	29/30	idoneo
6	DAL CASTELLO DINO	23/30	idoneo
7	DALLA CA' ALBERTO	29/30	idoneo
8	DAL MASO TAMARA	22/30	idoneo
9	LUCCHIN MONICA	21,5/30	idoneo

Completate le operazioni di cui sopra la Commissione redige il conteggio finale del concorso per i n. 9 (nove) candidati idonei come di seguito:

	<b>Nominativi</b>	<b>1° prova</b>	<b>2° prova</b>	<b>Prova orale</b>	<b>Punteggio finale</b>
1	DAL CASTELLO DINO	22/30	22/30	23/30	67/90
2	DALLA CA' ALBERTO	24/30	26/30	29/30	79/90
3	DAL MASO TAMARA	21/30	22/30	22/30	65/90
4	LUCCHIN MONICA	21/30	22/30	21,5/30	64,5/90
5	MACALUSO PIERA VALENTINA	21/30	22/30	25/30	68/90
6	SAGGIN CHIARA	28/30	25/30	25/30	78/90
7	TOSATTO MARIANGELA	21/30	22/30	21/30	64/90
8	VALENTE LAURA	21/30	24/30	21/30	66/90
9	VERLATO SILVIA	26/30	28/30	29/30	83/90

Per cui la graduatoria finale di merito è:

<b>graduatoria</b>	<b>Nominativi</b>	<b>Punteggio finale</b>
1°	VERLATO SILVIA	83/90
2°	DALLA CA' ALBERTO	79/90
3°	SAGGIN CHIARA	78/90
4°	MACALUSO PIERA VALENTINA	68/90
5°	DAL CASTELLO DINO	67/90
6°	VALENTE LAURA	66/90
7°	DAL MASO TAMARA	65/90
8°	LUCCHIN MONICA	64,5/90
9°	TOSATTO MARIANGELA	64/90

L'esito della prova orale e del Concorso saranno pubblicati all'Albo Pretorio on line dell'Ente e sul sito Internet istituzionale [www.comune.zane.vi.it](http://www.comune.zane.vi.it) alla sezione "Amministrazione Trasparente\_Bandi di concorso" e nella "pagina principale\_home page" del Comune.

La Commissione chiude la seduta alle ore 13:20 inviando la documentazione di Concorso (n. 5 verbali e relativi allegati) all'Ufficio Personale dell'Ente per le attività di competenza.

Letto, confermato e sottoscritto,

IL PRESIDENTE DELLA COMMISSIONE : Cecchetto dott.ssa Maria Teresa

IL COMMISSARIO MEMBRO ESTERNO : Saccardo dott. Franco

IL COMMISSARIO MEMBRO ESTERNO : Dinale geom. Giuseppe

IL SEGRETARIO VERBALIZZANTE : Cavedon Arch. Luca







# COMUNE DI ZANE'

PROVINCIA DI VICENZA

Via Mazzini, 21 - c.f. 00241790245

tel. 0445-385144  
fax. 0445-385100

**OGGETTO: CONCORSO PUBBLICO PER SOLI ESAMI PER LA COPERTURA  
DI N. 1 POSTO DI "ISTRUTTORE AMMINISTRATIVO" CAT. C1 PART  
TIME 26 ORE A TEMPO INDETERMINATO PER L'AREA  
TECNICA/TRIBUTI - UFFICIO TRIBUTI.**

## PROVA ORALE N. 3

- la Giunta Comunale e le sue competenze;
- la Commissione Delegazione Trattante in Comune;
- le entrate tributarie del Comune.

*Foto delle vecchie*

*M*

*offe*

*offe*

*offe*







# COMUNE DI ZANE'

PROVINCIA DI VICENZA

Via Mazzini, 21 - c.f. 00241790245

tel. 0445-385144  
fax. 0445-385100

**OGGETTO: CONCORSO PUBBLICO PER SOLI ESAMI PER LA COPERTURA  
DI N. 1 POSTO DI "ISTRUTTORE AMMINISTRATIVO" CAT. C1 PART  
TIME 26 ORE A TEMPO INDETERMINATO PER L'AREA  
TECNICA/TRIBUTI - UFFICIO TRIBUTI.**

## PROVA ORALE N. 6

- Vice-Sindaco e rapporti con il Sindaco;
- le categorie dei dipendenti del Comune e la responsabilità correlata;
- imposte e tasse comunali.

*Sergio C...*

*A*

*M*

*W se*

*M*



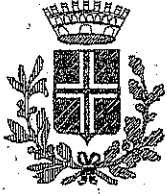

# COMUNE DI ZANE'

PROVINCIA DI VICENZA

Via Mazzini, 21 - c.f. 00241790245

tel. 0445-385144  
fax. 0445-385100

**OGGETTO: CONCORSO PUBBLICO PER SOLI ESAMI PER LA COPERTURA  
DI N. 1 POSTO DI "ISTRUTTORE AMMINISTRATIVO" CAT. C1 PART  
TIME 26 ORE A TEMPO INDETERMINATO PER L'AREA  
TECNICA/TRIBUTI - UFFICIO TRIBUTI.**

## PROVA ORALE N. 4

- il Consiglio Comunale ed i compiti di indirizzo;
- i contenuti del Contratto Individuale di Lavoro nel Comune;
- l'attività accertativa del Comune in materia di I.M.U.

*Mario Angelo Tabetto*

*ghe*

*Boy*

*W d*

*M*

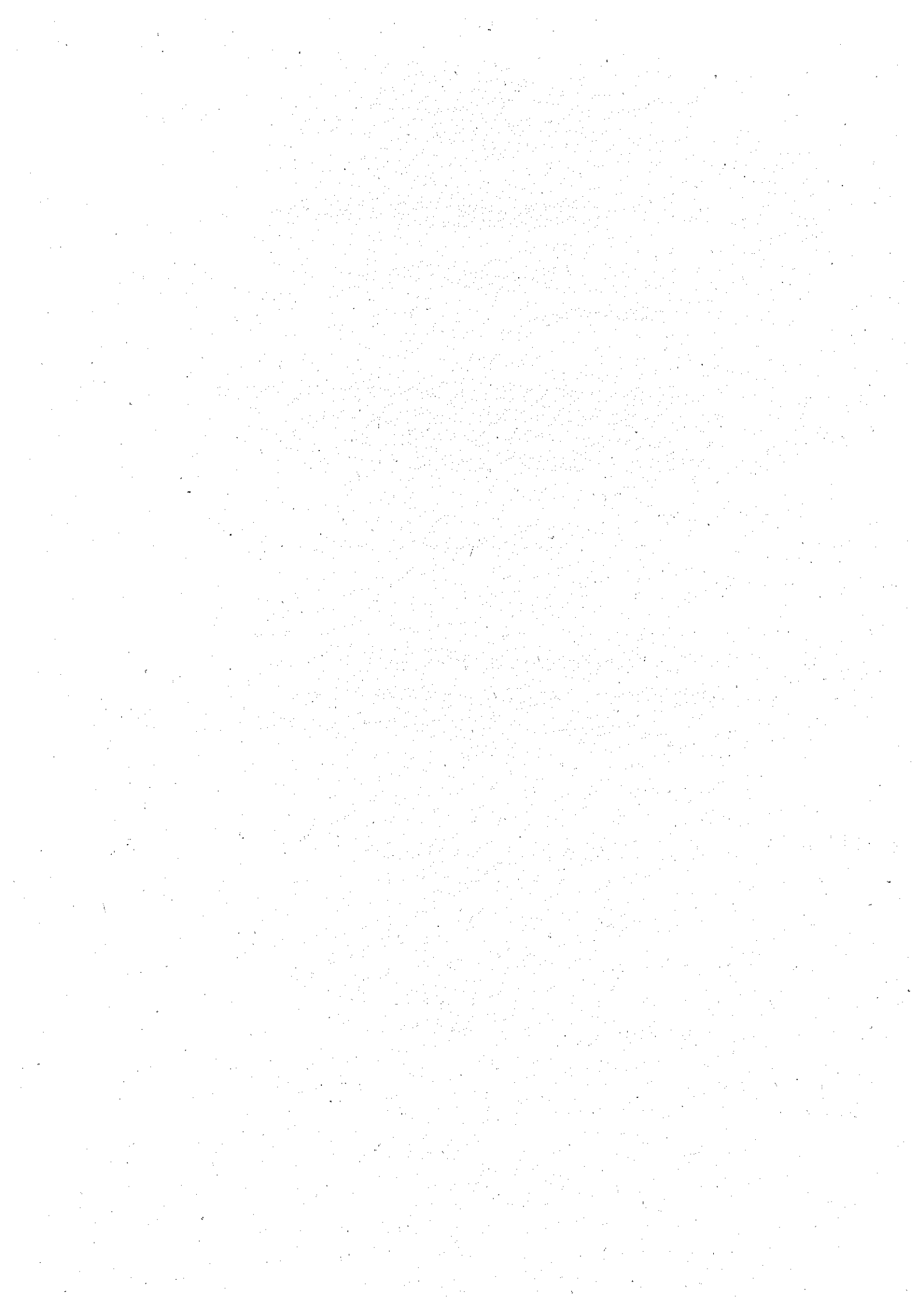



# COMUNE DI ZANE'

PROVINCIA DI VICENZA

Via Mazzini, 21 - c.f. 00241790245

tel. 0445-385144

fax. 0445-385100

**OGGETTO: CONCORSO PUBBLICO PER SOLI ESAMI PER LA COPERTURA  
DI N. 1 POSTO DI "ISTRUTTORE AMMINISTRATIVO" CAT. C1 PART  
TIME 26 ORE A TEMPO INDETERMINATO PER L'AREA  
TECNICA/TRIBUTI - UFFICIO TRIBUTI.**

## PROVA ORALE N. 7

- i pareri tecnici sulle delibere del Comune;
- l'orario di lavoro in Comune ed in particolare l'orario straordinario;
- il P.E.G. e i suoi contenuti tributari.



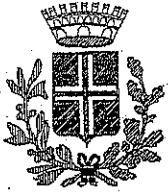

# COMUNE DI ZANE'

PROVINCIA DI VICENZA

Via Mazzini, 21 - c.f. 00241790245

tel. 0445-385144  
fax. 0445-385100

**OGGETTO: CONCORSO PUBBLICO PER SOLI ESAMI PER LA COPERTURA  
DI N. 1 POSTO DI "ISTRUTTORE AMMINISTRATIVO" CAT. C1 PART  
TIME 26 ORE A TEMPO INDETERMINATO PER L'AREA  
TECNICA/TRIBUTI - UFFICIO TRIBUTI.**

## PROVA ORALE N. 2

- compiti di controllo del Consiglio Comunale;
- concetto di Tassa ed Imposta e la disciplina della TA.RI. In vigore dal 2018;
- i diritti dei dipendenti del Comune con particolare riferimento a quelli economici.

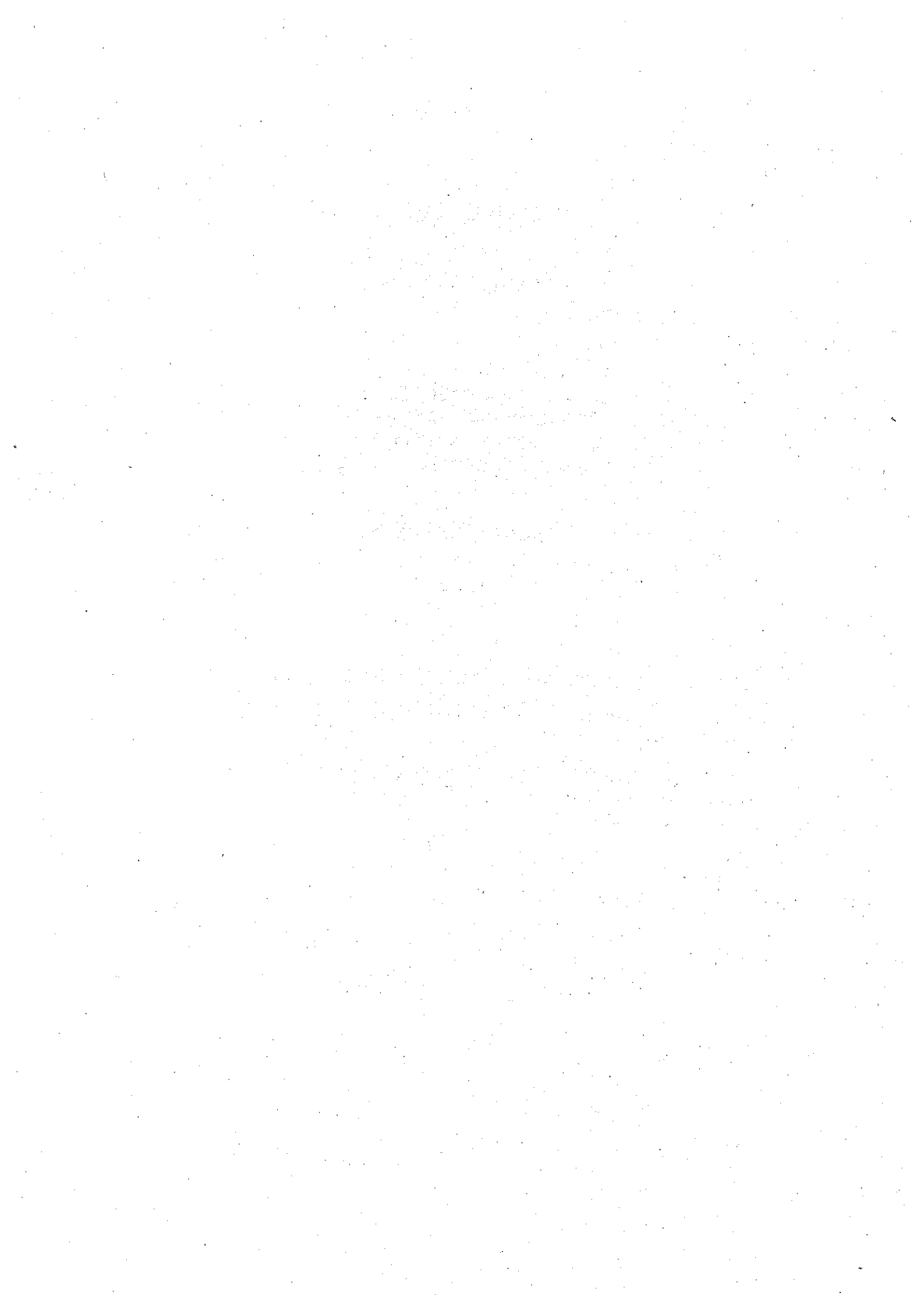





# COMUNE DI ZANE'

PROVINCIA DI VICENZA

Via Mazzini, 21 - c.f. 00241790245

tel. 0445-385144  
fax. 0445-385100

**OGGETTO: CONCORSO PUBBLICO PER SOLI ESAMI PER LA COPERTURA  
DI N. 1 POSTO DI "ISTRUTTORE AMMINISTRATIVO" CAT. C1 PART  
TIME 26 ORE A TEMPO INDETERMINATO PER L'AREA  
TECNICA/TRIBUTI - UFFICIO TRIBUTI.**

## PROVA ORALE N. 8

- le votazioni in Consiglio Comunale;
- la competenza del Consiglio Comunale e della Giunta Comunale in tema tributario;
- contenuti e limiti del Contratto Decentrato Integrativo in Comune.

*Dino Del Corrallo*

*[Signature]*

*[Signature]*

*[Signature]*





# COMUNE DI ZANE'

PROVINCIA DI VICENZA

Via Mazzini, 21 - c.f. 00241790245

tel. 0445-385144  
fax. 0445-385100

**OGGETTO: CONCORSO PUBBLICO PER SOLI ESAMI PER LA COPERTURA  
DI N. 1 POSTO DI "ISTRUTTORE AMMINISTRATIVO" CAT. C1 PART  
TIME 26 ORE A TEMPO INDETERMINATO PER L'AREA  
TECNICA/TRIBUTI - UFFICIO TRIBUTI.**

## PROVA ORALE N. 1

- l'ordinanza d'urgenza del Sindaco;
- il regolamento comunale della I.U.C.;
- l'indennità di risultato in Comune.

Ulla ca' ALLU





# COMUNE DI ZANE'

PROVINCIA DI VICENZA

Via Mazzini, 21 - c.f. 00241790245

tel. 0445-385144  
fax. 0445-385100

**OGGETTO: CONCORSO PUBBLICO PER SOLI ESAMI PER LA COPERTURA  
DI N. 1 POSTO DI "ISTRUTTORE AMMINISTRATIVO" CAT. C1 PART  
TIME 26 ORE A TEMPO INDETERMINATO PER L'AREA  
TECNICA/TRIBUTI - UFFICIO TRIBUTI.**

## PROVA ORALE N. 5

- competenza di rogito del Segretario Comunale;
- doveri del dipendente del Comune e Codice di Comportamento;
- i presupposti soggettivi ed oggettivi dell'I.M.U.

  
Giancarlo del Rosso

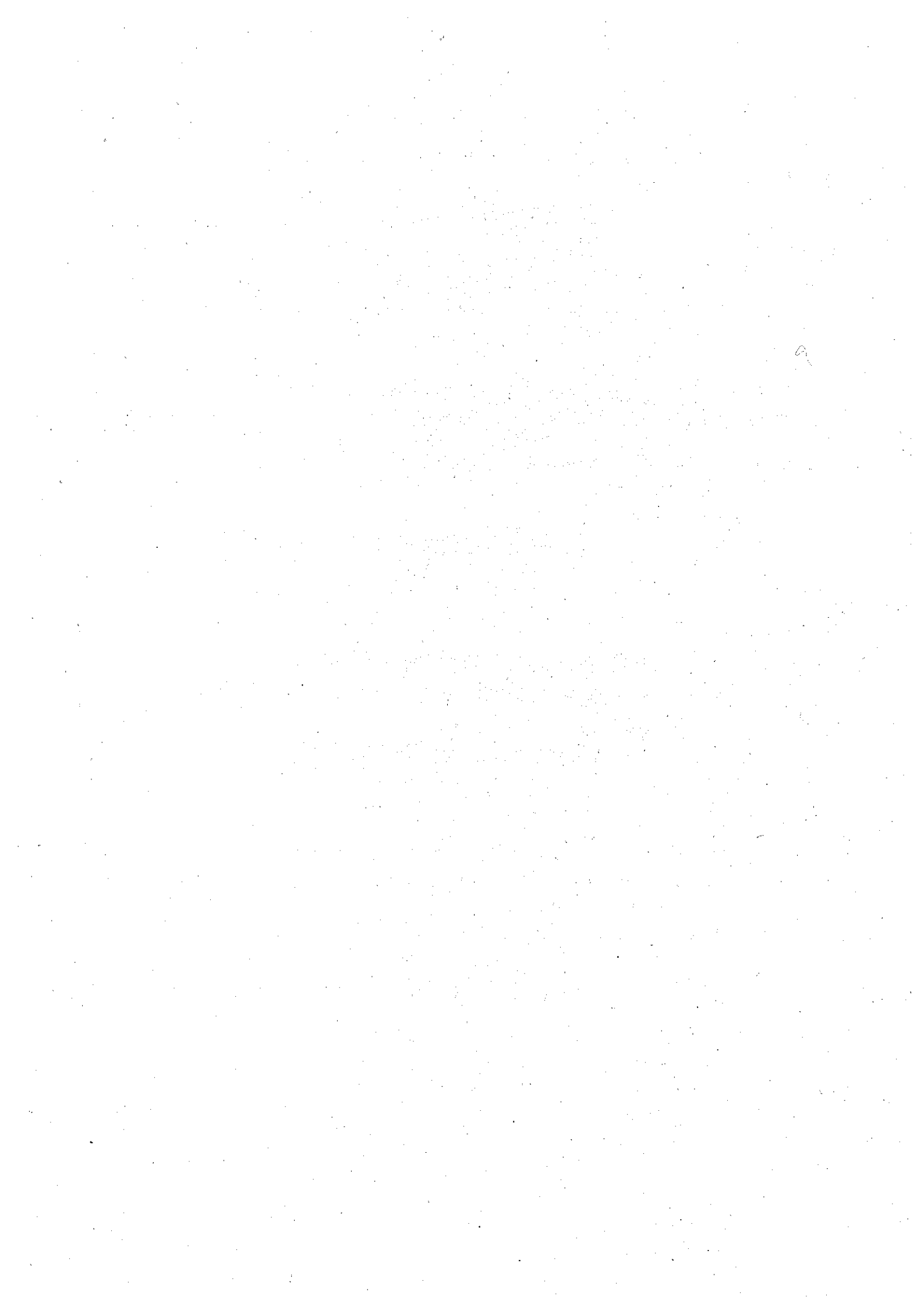



# COMUNE DI ZANE'

PROVINCIA DI VICENZA

Via Mazzini, 21 - c.f. 00241790245

tel. 0445-385144

fax. 0445-385100

**OGGETTO: CONCORSO PUBBLICO PER SOLI ESAMI PER LA COPERTURA DI N. 1 POSTO DI "ISTRUTTORE AMMINISTRATIVO" CAT. C1 PART TIME 26 ORE A TEMPO INDETERMINATO PER L'AREA TECNICA/TRIBUTI - UFFICIO TRIBUTI.**

## PROVA ORALE N. 9

- competenze del Sindaco Ufficiale di Governo;
- il periodo di prova in Comune e le cause di estinzione del rapporto di lavoro;
- competenze del responsabile Ufficio Tributi.

